



LAPORAN

SURVEI PERSEPSI KUALITAS PELAYANAN (SPKP) DAN SURVEI PERSEPSI ANTI KORUPSI (SPAK) PADA UPTD. RUMAH SAKIT UMUM DAERAH GEMA SANTI NUSA PENIDA TRIWULAN IV TAHUN 2025



**OLEH
UPTD. RSUD GEMA SANTI NUSA PENIDA**

**PEMERINTAH KABUPATEN KLUNGKUNG
DINAS KESEHATAN
UPTD. RSUD GEMA SANTI NUSA PENIDA
2025**

KATA PENGANTAR

Seiring dengan tuntutan masyarakat akan pelayanan publik yang semakin berkualitas, serta dalam upaya Pembangunan Zona Integritas menuju Wilayah Bebas dari Korupsi dan Wilayah Birokrasi Bersih dan Melayani, Bagian Humas UPTD. RSUD Gema Santi Nusa Penida melakukan Survei Persepsi Kualitas Pelayanan (SPKP) dan Survei Persepsi Anti Korupsi (SPAK). Survei ini dilakukan untuk perbaikan atas akuntabilitas UPTD. RSUD Gema Santi Nusa Penida dalam melaksanakan tugas dan fungsinya. Penilaian terhadap kualitas pelayanan publik dan anti korupsi sangat penting bagi kemajuan UPTD. RSUD Gema Santi Nusa Penida pada khususnya dan masyarakat pada umumnya.

Survei ini bertujuan untuk menggali persepsi masyarakat terhadap upaya pemberantasan korupsi dan kualitas layanan di UPTD. RSUD Gema Santi Nusa Penida. Data dan hasil analisis yang terdapat dalam laporan ini diharapkan dapat memberikan pemahaman yang lebih mendalam tentang sejauh mana pelayanan publik yang telah dilakukan oleh UPTD. RSUD Gema Santi Nusa Penida dapat memenuhi harapan masyarakat.

Tak lupa kami menyampaikan terima kasih dan penghargaan yang tinggi kepada semua responden yang telah berpartisipasi dalam survei ini, serta kepada semua pihak yang telah mendukung dan berkontribusi dalam penyelenggaraan survey dan penyusunan laporan ini. Semoga laporan ini berguna dan dapat dimanfaatkan oleh pihak-pihak yang berkepentingan dalam upaya peningkatan kualitas pelayanan publik dan penguatan integritas.

Nusa Penida, 5 Januari 2026

Direktur RSUD Gema Santi Nusa Penida



dr. I Ketut Rai Sutapa, S.Ked
Pembina (IV/a)

NIP. 19790401 200604 1 012

DAFTAR ISI

KATA PENGANTAR.....	i
DAFTAR ISI	ii
BAB I KUESIONER SURVEI.....	1
BAB II METODOLOGI SURVEI	3
2.1 Kriteria Responden	3
2.2. Metode Pencacahan	3
2.3 Metode Pengolahan Data dan Analisis.....	4
BAB III PENGOLAHAN SURVEI	6
3.1 Analisis Hasil Survei	6
3.2 Tindak Lanjut Hasil Survei	11
BAB IV DATA SURVEI	15
4.1 Kuesioner SPKP	16
4.2 Kuesioner SPAK	17
4.3 Data Responden	18
4.4 Data Dukung Lainnya SPAK.....	33
4.5 Sisukma	48

BAB I

KUESIONER SURVEI

1.1 Latar Belakang

Survei Persepsi Kualitas Pelayanan Publik (SPKP) dilakukan secara manual dengan mengisi form survei. Responden pada SPKP ini diberikan Sembilan pertanyaan terkait kepuasan masyarakat. Sementara itu, pilihan jawaban yang digunakan menggunakan skor dari 1 sampai dengan 4. Dimana semakin tinggi nilainya menunjukkan persepsi responden semakin setuju/sesuai terhadap kualitas pelayanan yang ditanyakan dalam kuesioner. Kuesioner survei yang diberikan adalah sebagai berikut:

1. Bagaimana pendapat Saudara tentang kemudahan persyaratan pelayanan?
2. Bagaimana pemahaman Saudara tentang kemudahan prosedur pelayanan di unit ini?
3. Bagaimana pendapat Saudara tentang kecepatan waktu dalam memberikan pelayanan?
4. Bagaimana pendapat Saudara tentang kemudahan dalam memperoleh informasi layanan?
5. Bagaimana pendapat Saudara tentang kesesuaian produk pelayanan diberikan?
6. Bagaimana pendapat Saudara tentang kemampuan/kompetensi petugas dalam pelayanan?
7. Bagaimana pendapat saudara perilaku petugas dalam pelayanan terkait kesopanan dan keramahan?
8. Bagaimana pendapat Saudara tentang penanganan pengaduan, saran, dan masukan layanan?
9. Bagaimana pendapat Saudara tentang sarana dan prasarana layanan?

Sedangkan responden pada SPAK diberikan lima pertanyaan terkait persepsi anti korupsi. Pilihan jawaban yang diberikan menggunakan skor dari 1 sampai dengan 4, dimana semakin tinggi nilainya menunjukkan persepsi responden semakin setuju/sesuai terhadap pertanyaan dalam kuesioner. Kuesioner survei yang diberikan adalah sebagai berikut:

1. Tidak adanya diskriminasi pelayanan pada unit layanan ini
2. Tidak ada pelayanan diluar prosedur/lecurangan pelayanan pada unit layanan ini
3. Tidak ada penerimaan imbalan uang/barang/fasilitas diluar ketentuan yang berlaku pada unit layanan ini
4. Tidak ada pungutan liar (pungli) pada unit layanan ini
5. Tidak ada percaloan/perantara tidak resmi pada unit layanan ini

BAB II

METODOLOGI SURVEI

2.1 Kriteria Responden

Responden adalah seluruh pihak yang mendapatkan pelayanan di UPTD. RSUD Gema Santi Nusa Penida. Survei dilaksanakan dalam rentang waktu Bulan Oktober 2025 sampai dengan Bulan November 2025. Jumlah responden yang digunakan dalam Survei Persepsi Kualitas Pelayanan (SPKP) ini dihitung menggunakan rumus Krejchie sebagai berikut:

Rumus Krejcie

$$S = \{\lambda^2 \cdot N \cdot P \cdot Q\} / \{d^2 (N-1) + \lambda^2 \cdot P \cdot Q\}$$

Keterangan:

- S : Jumlah sampel
- λ : Lamda (faktor pengali) dengan dk = 1
- N : Populasi sebanyak 23.124
- P : Q = 0,5 (populasi menyebar normal)
- D : 0,05

Sehingga dari perhitungan diatas, jumlah responden minimal yang harus diperoleh adalah 377 responden.

2.2 Metode Pencacahan

Survei dilakukan dengan menyampaikan kuisioner menggunakan form survei di masing-masing unit pelayanan di UPTD. RSUD Gema Santi Nusa Penida. Responden mengisi survei secara manual langsung pada form survei yang diberikan petugas setelah selesai mendapatkan pelayanan.

1. Form Survei Persepsi Kualitas Pelayanan (SPKP) dan Form Survei Persepsi Anti Korupsi (SPAK)

SURVEI KEPUASAN MASYARAKAT (SKM)
UPTD. RSUD GEMA SANTI
TAHUN 2025

Tanggal survei :
 Produk Layanan :
 Nama :
 No HP/Tpns :
 Umur :
 Jenis Kelamin : Laki-laki Perempuan
 Pendidikan : SD SMP SMA/SEKOLAH KATOLIK IAIN ST D3 D4 D1 D2 D3 D4 S1 S2 S3
 Pekerjaan : Swasta Petani Peternak Nelayan PNS/ TNSI POLRI Guru/ Dosen Wirawan dan Lainnya

Berilah tanda ✓ pada masing-masing jawaban yang dipilih, semakin banyak tanda bintang menunjukkan kualitas pemberian layanan yang semakin baik.

- 1 Bagaimana pendapat Saudara tentang kemudahan penyertaan pelayanan ?
 Tidak mudah Mudah Kurang mudah Sangat mudah
- 2 Bagaimana pemahaman Saudara tentang kemudahan prosedur pelayanan di unit ini?
 Tidak mudah Mudah Kurang mudah Sangat mudah
- 3 Bagaimana pendapat Saudara tentang kecepatan waktu dalam memberikan pelayanan?
 Tidak cepat Cepat Kurang cepat Sangat cepat
- 4 Bagaimana pendapat Saudara tentang kemudahan dalam memperoleh informasi layanan?
 Tidak mudah Mudah Tidak mudah Sangat mudah
- 5 Bagaimana pendapat Saudara tentang kesesuaian produk pelayanan diberikan?
 Tidak sesuai Sesuai Kurang sesuai Sangat sesuai
- 6 Bagaimana pendapat Saudara tentang kemampuan/kompetensi petugas dalam pelayanan?
 Tidak kompeten Kompeten Kurang kompeten Sangat kompeten
- 7 Bagaimana pendapat saudara perilaku petugas dalam pelayanan terkait kesopanan dan keramahan?
 Tidak sopan dan ramah Sopan dan ramah Tidak sopan dan ramah Sangat sopan dan ramah
- 8 Bagaimana pendapat Saudara tentang penanganan pengaduan, saran dan masukan layanan?
 Tidak ada Ada tetapi tidak beresnya Beresnya Tidak ada Tidak ada Tidak ada Tidak ada
- 9 Bagaimana pendapat Saudara tentang sarana dan prasarana layanan?
 Buruk Baik Cukup Sangat baik

TERIMA KASIH ATAS PENILAIAN YANG TELAH ANDA BERIKAN
MASUKAN ANDA SANGAT BERMANFAAT UNTUK KEMAJUAN UNIT KAMI AGAR TERUS
MEMPERBAIKI DAN MENINGKATKAN KUALITAS PELAYANAN BAGI MASYARAKAT

JIKA MENGALAMI KETIDAKPUASAN TERHADAP LAYANAN YANG DIBERIKAN, TERUSKAN LAPORAN
 ANDA PADA <https://www.lapor.go.id/> ATAU BISA SCAN DI SINI



SURVEI PERSEPSI ANTI KORUPSI (SPAK)
UPTD. RSUD GEMA SANTI NUSA PENIDA
TAHUN 2025

Tanggal survei :
 Produk Layanan :
 Nama :
 Umur :
 Jenis Kelamin :
 No Telepon/HP :
 Alamat :

Keterangan: Berilah nilai bintang 1 – 4, semakin banyak bintang menunjukkan bahwa Bapak/Ibu semakin setuju bahwa kualitas pelayanan pada unit layanan semakin baik

1. Tidak adanya diskriminasi pelayanan pada unit layanan ini:
 a. ☆ (Tidak Setuju) c. ☆☆☆ (Setuju)
 b. ☆☆ (Kurang Setuju) d. ☆☆☆☆ (Sangat Setuju)
2. Tidak ada pelayanan diluar prosedur/kecurangan pelayanan pada unit layanan ini:
 a. ☆ (Tidak Setuju) c. ☆☆☆ (Setuju)
 b. ☆☆ (Kurang Setuju) d. ☆☆☆☆ (Sangat Setuju)
3. Tidak ada penerimaan imbalan uang/barang/fasilitas diluar ketentuan yang berlaku pada unit layanan ini:
 a. ☆ (Tidak Setuju) c. ☆☆☆ (Setuju)
 b. ☆☆ (Kurang Setuju) d. ☆☆☆☆ (Sangat Setuju)
4. Tidak ada pungutan liar (pungli) pada unit layanan ini:
 a. ☆ (Tidak Setuju) c. ☆☆☆ (Setuju)
 b. ☆☆ (Kurang Setuju) d. ☆☆☆☆ (Sangat Setuju)
5. Tidak ada percaloan/perantara tidak resmi pada unit layanan ini:
 a. ☆ (Tidak Setuju) c. ☆☆☆ (Setuju)
 b. ☆☆ (Kurang Setuju) d. ☆☆☆☆ (Sangat Setuju)

TERIMA KASIH ATAS PENILAIAN YANG TELAH ANDA BERIKAN
MASUKAN ANDA SANGAT BERMANFAAT UNTUK KEMAJUAN UNIT KAMI
AGAR TERUS MEMPERBAIKI DAN MENINGKATKAN KUALITAS
PELAYANAN BAGI MASYARAKAT

2.3 Metode Pengolahan Data dan Analisis

Responden diberikan pilihan opsi dari skala 1 sampai dengan 4. Semakin tinggi nilai yang diberikan, menunjukkan semakin baik persepsi masyarakat terhadap kuesioner yang diberikan. Penghitungan menggunakan *skala likert 4*. *Skala likert* adalah skala atau pengukuran yang digunakan untuk mengukur sikap, pendapat, atau persepsi seseorang atau sekelompok orang mengenai sebuah peristiwa dan fenomena sosial, berdasarkan dengan kuesioner yang telah diberikan. Kuesioner yang telah diisi kemudian dikumpulkan dan diolah secara kuantitatif melalui aplikasi online SISUKMA untuk Survey Persepsi Kualitas Pelayanan (SPKP) dan menggunakan aplikasi Microsoft Excell untuk Survei Persepsi Anti Korupsi (SPAK). Proses dan analisis data sesuai dengan petunjuk dalam Peraturan Menteri PAN RB Nomor 14 Tahun 2017 dan SE Menteri PAN RB Nomor 4 Tahun 2023, sehingga sudah sesuai dengan standar nasional. Survei Persepsi Kualitas Pelayanan dapat

dilakukan penyesuaian dengan kondisi spesifik unit/lembaga pelayanan yang bersangkutan, selanjutnya data diolah secara uji statistik, dengan menggunakan metode analisis statistik deskriptif.

Tabel 1. Nilai Persepsi, Interval, Interval Konversi, Mutu Pelayanan dan Kinerja Unit Pelayanan

Nilai Persepsi	Nilai Interval	Nilai Interval Konversi	Mutu Pelayanan	Kinerja Unit Pelayanan
1	1,000 – 2,599	25,00 – 64,99	D	Tidak Baik
2	2,600 – 3,063	65,00 – 76,60	C	Kurang Baik
3	3,064 – 3,532	76,61 – 88,30	B	Baik
4	3,533 – 4,000	88,31 – 100,00	A	Sangat Baik

BAB III

PENGOLAHAN SURVEI

3.1 Analisis Hasil Survei

1. Jumlah Responden SPKP dan SPAK

Berdasarkan hasil pengumpulan data, jumlah responden penerima layanan SPKP yaitu 403 responden dan jumlah responden penerima layanan SPAK yaitu 403 responden.

A. Karakteristik Responden Berdasarkan Umur

Tabel 2. Karakteristik Responden SPKP Berdasarkan Umur

No	Rentang Umur	Jumlah	Persentase
1	<15	9	2,23%
2	16-30	165	40,94%
3	31-45	110	27,30%
4	46-60	64	15,88%
5	>61	55	13,65%

Berdasarkan tabel 2 dapat diketahui kelompok umur <15 tahun sebanyak 9 orang (2,23%), kelompok umur 16-30 tahun sebanyak 165 orang (40,94%), kelompok umur 31-45 tahun sebanyak 110 orang (27,30%), kelompok umur 46-60 tahun sebanyak 64 orang (15,88%), kelompok umur >61 tahun sebanyak 55 orang (13,65%).

Tabel 3. Karakteristik Responden SPAK Berdasarkan Umur

No	Rentang Umur	Jumlah	Persentase
1	<15	5	1,17%
2	16-30	159	37,24%
3	31-45	127	29,74%
4	46-60	87	20,37%
5	>61	49	11,48%

Berdasarkan tabel 3 dapat diketahui kelompok umur <15 tahun sebanyak 5 orang (1,17%), kelompok umur 16-30 tahun sebanyak 159 orang (37,24%), kelompok umur 31-45 tahun sebanyak 127 orang (29,74%), kelompok umur 46-60 tahun sebanyak 87 orang (20,37%), kelompok umur >61 tahun sebanyak 49 orang (11,48%).

B. Karakteristik Responden Berdasarkan Jenis Kelamin

Karakteristik responden pada penelitian ini menurut jenis kelamin dapat diketahui berdasarkan tabel berikut:

Tabel 4. Karakteristik Responden Berdasarkan Jenis Kelamin

No	Jenis Kelamin	Jumlah	Persentase
1	Laki-laki	205	50,87%
2	Perempuan	198	49,13%

Berdasarkan Tabel 4 menunjukkan dari data total 403 responden, responden yang berjenis kelamin laki-laki sebanyak 205 orang (50,87%) dan yang berjenis kelamin perempuan sebanyak 198 orang (49,13%).

C. Karakteristik Responden Berdasarkan Pendidikan

Karakteristik responden pada penelitian ini menurut pendidikan diketahui berdasarkan tabel berikut:

Tabel 5. Karakteristik Responden Berdasarkan Pendidikan

No.	Jenjang Pendidikan	Jumlah	Persentase
1	SD	60	14,89%
2	SMP	60	14,89%
3	SMA/Sederajat	206	51,12%
4	D1	10	2,48%
5	D2	4	0,99%
6	D3	15	3,72%
7	S1	47	11,66%

8	S2	1	0,25%
---	----	---	-------

Berdasarkan tabel diatas, mayoritas responden memiliki tingkat Pendidikan SMA/Sederajat dengan jumlah 206 orang (51,12%), dilanjutkan dengan SMP sejumlah 60 orang (14,89%), serta Pendidikan SD sejumlah 60 orang (14,89%).

D. Karakteristik Responden Berdasarkan Pekerjaan

Tabel 6. Karakteristik Responden SPKP Berdasarkan Pekerjaan

No.	Pendidikan	Jumlah	Persentase
1	Wirausaha	29	7,20%
2	Swasta	133	33,00%
3	Guru/dosen	12	2,98%
4	Petani/peternak/nelayan	69	17,12%
5	PNS/TNI/POLRI	9	2,23%
6	Lainnya	151	37,47%

Berdasarkan tabel diatas, mayoritas pekerjaan responden adalah lainnya sejumlah 151 orang (37,47%), swasta sejumlah 133 orang (33,00%), serta petani/peternak/nelayan sejumlah 69 orang (17,12%).

2. Hasil Survei Persepsi Kualitas Pelayanan UPTD. RSUD Gema Santi

Berikut ini merupakan tabel nilai rata-rata unsur pelayanan hasil pengisian kuesioner yang dilakukan oleh responden UPTD. RSUD Gema Santi Nusa Penida

1) Hasil Survei Persepsi Kualitas Pelayanan (SPKP)

Berikut ini adalah Indeks Survei Persepsi Kualitas Pelayanan (SPKP)

NO	UNSUR PELAYANAN	NILAI RATA-RATA (SKALA 4)	NILAI KONVERSI (SKALA 100)
U1	Persyaratan Pelayanan	3,68	92,00
U2	Prosedur Pelayanan	3,66	91,50

U3	Waktu Pelayanan	3,65	91,25
U4	Informasi Layanan	3,62	90,50
U5	Produk Layanan	3,64	91,00
U6	Kompetensi Pelaksana Pelayanan	3,72	93,00
U7	Perilaku Pelaksana Pelayanan	3,72	93,00
U8	Penanganan Pengaduan, Saran dan Masukan Pelayanan	3,85	96,25
U9	Sarana dan Prasarana Pelayanan	3,56	89,00
RATA-RATA			91,94

Indeks Survei Persepsi Kualitas Pelayanan (SPKP)

	NILAI UNSUR PELAYANAN								
	U1	U2	U3	U4	U5	U6	U7	U8	U9
SPKP per Unsur	3,68	3,66	3,65	3,62	3,64	3,72	3,72	3,85	3,56
SPKP Unit Kerja	91,94								

Grafik Nilai SPKP per unsur disajikan pada gambar di bawah ini:

Grafik 1. Indeks Survei Persepsi Kualitas Pelayanan (SPKP)

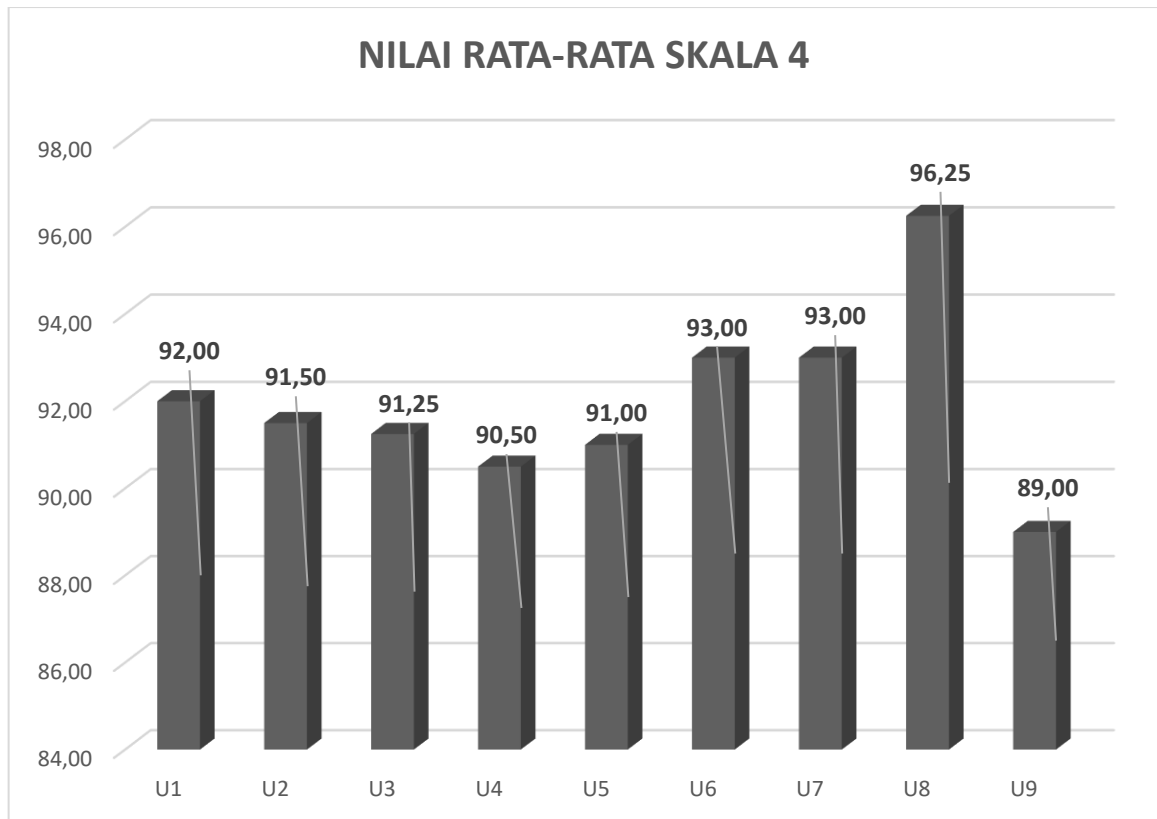

Keterangan masing-masing unsur:

U1: Persyaratan Pelayanan

U2: Prosedur Pelayanan

U3: Waktu Pelayanan

U4: Informasi Layanan

U5: Produk Layanan

U6: Kompetensi Pelaksana Pelayanan

U7: Perilaku Pelaksana Pelayanan

U8: Penanganan Pengaduan, Saran, dan Masukan Pelayanan

U9: Sarana dan Prasarana Pelayanan

Berdasarkan data diatas, Survei Persepsi Kualitas Pelayanan (SPKP) pada UPTD. RSUD Gema Santi Nusa Penida, unsur U9 yaitu Sarana dan Prasarana Pelayanan mendapatkan indeks penilaian paling kecil dibandingkan unsur lainnya. Kondisi ini dipengaruhi oleh keterbatasan sarana dan prasarana pelayanan yang tersedia, baik dari aspek kecukupan, kondisi fisik, maupun pemerataan fasilitas di seluruh unit pelayanan. Beberapa sarana pelayanan belum sepenuhnya mendukung kenyamanan dan kelancaran proses

pelayanan pasien, sehingga memengaruhi persepsi responden terhadap kualitas layanan yang diterima. Selain itu, masih terdapat fasilitas pendukung yang memerlukan pemeliharaan dan penyesuaian agar dapat berfungsi secara optimal, yang berdampak pada rendahnya nilai persepsi masyarakat terhadap aspek sarana dan prasarana pelayanan.

2) Hasil Survei Persepsi Anti Korupsi (SPAK)

Berikut ini adalah Indeks Survei Persepsi Anti Korupsi

NO	UNSUR PELAYANAN	NILAI RATA-RATA (SKALA 4)	NILAI KONVERSI (SKALA 100)
U1	Diskriminasi Pelayanan	3,66	91,50
U2	Pelayanan Diluar Prosedur/Kecurangan	3,66	91,44
U3	Penerimaan Imbalan	3,63	90,75
U4	Pungutan Liar (Pungli)	3,69	92,18
U5	Percaloan/Perantara Tidak Resmi	3,64	91,07
RATA-RATA		3,66	91,40

Indeks Survei Persepsi Anti Korupsi (SPAK)

	Nilai Unsur Pelayanan				
	U1	U2	U3	U4	U5
SPAK per Unsur	3,66	3,66	3,63	3,69	3,64
SPAK Unit Kerja	91,40				

Grafik Nilai SPAK per unsur disajikan pada gambar di bawah ini:

Grafik 1.
Indeks Survei Persepsi Anti Korupsi (SPAK)

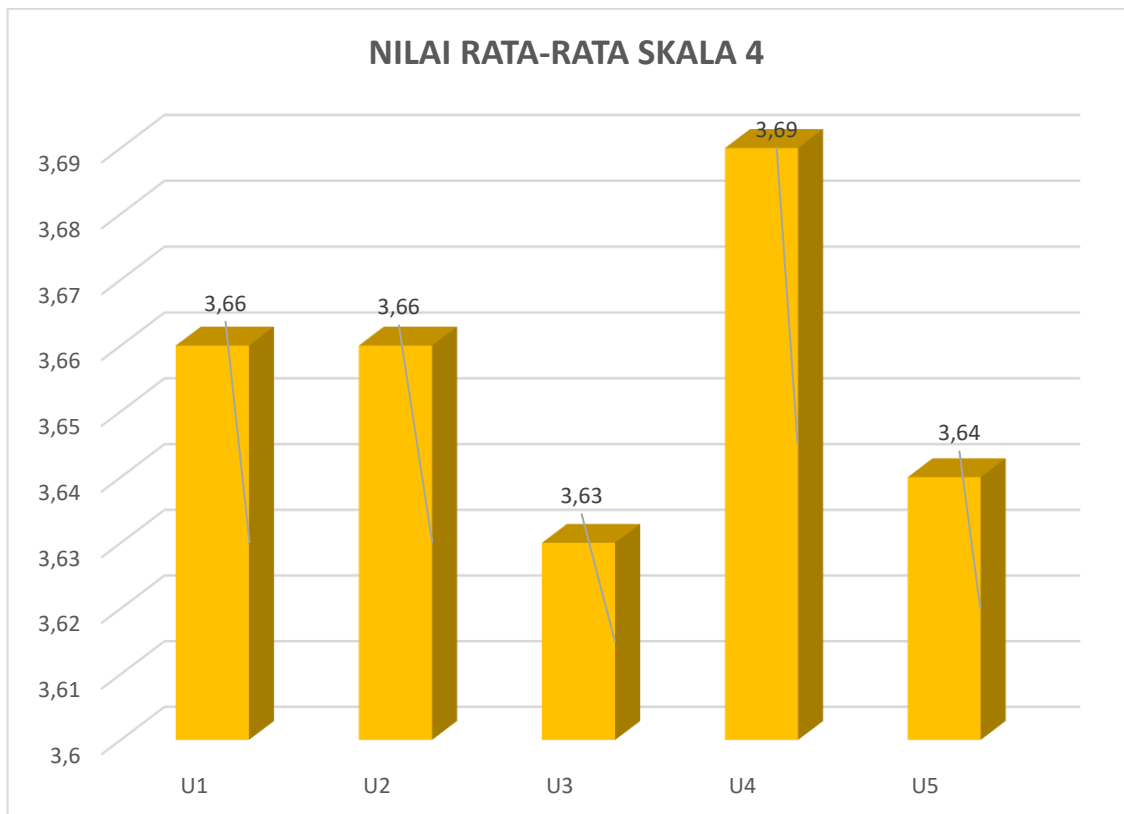

Keterangan masing-masing unsur:

U1: Diskriminasi pelayanan

U2: Indikasi kecurangan dalam pelayanan

U3: Praktik pemberian imbalan uang/barang

U4: Praktik pungutan liar (pungli)

U5: Praktik percaloan/perantara

Berdasarkan data diatas, Berdasarkan data tersebut, Indeks Persepsi Anti Korupsi pada UPTD RSUD Gema Santi Nusa Penida menunjukkan bahwa unsur U3,

yaitu Penerimaan Imbalan, memperoleh nilai indeks terendah sebesar 3,63 (90,75) namun masih berada dalam kategori sangat baik. Berdasarkan data tersebut, Indeks Persepsi Anti Korupsi pada UPTD RSUD Gema Santi Nusa Penida menunjukkan bahwa unsur U3, yaitu Penerimaan Imbalan, memperoleh nilai indeks terendah sebesar 3,63 (90,75), namun masih berada dalam kategori *sangat baik*. Capaian ini dimungkinkan karena masih terdapat persepsi masyarakat yang belum sepenuhnya memahami bahwa seluruh bentuk pelayanan di UPTD RSUD Gema Santi Nusa Penida telah dilaksanakan sesuai dengan ketentuan dan prosedur yang berlaku, tanpa adanya pungutan di luar ketentuan resmi.

3.2 Tindak Lanjut Hasil Survei

Berdasarkan Survei Persepsi Kualitas Pelayanan (SPKP), UPTD. RSUD Gema Santi Nusa Penida memperoleh hasil 3,68. Perolehan ini perlu dipertahankan dengan melakukan peningkatan kualitas layanan kepada masyarakat. Tindak lanjut pada informasi layanan yang memperoleh nilai terkecil adalah pemberian informasi ke masyarakat terus ditingkatkan dengan melakukan sosialisasi mengenai pelayanan kesehatan di UPTD. RSUD Gema Santi Nusa Penida. Sosialisasi dilakukan melalui berbagai media komunikasi yang tersedia di UPTD. RSUD Gema Santi Nusa Penida baik kepada masyarakat yang datang berkunjung ke UPTD. RSUD Gema Santi Nusa Penida dengan penyuluhan rutin oleh PKRS Bersama petugas PIPP maupun melalui media sosial UPTD. RSUD Gema Santi Nusa Penida.

Sedangkan Survei Persepsi Anti Korupsi (SPAK), UPTD. RSUD Gema Santi Nusa Penida memperoleh hasil 3,66. Perolehan ini perlu dipertahankan dengan tetap melaksanakan pemantauan perihal pemberantasan dan pecegahan korupsi. Tindak lanjut pada unsur indikasi kecurangan dalam pelayanan di UPTD. RSUD Gema Santi Nusa Penida yang memperoleh nilai terkecil adalah dengan pelaksanaan sosialisasi kepada masyarakat bahwa pelayanan yang dilakukan di RSUD Gema Santi Nusa Penida dilaksanakan sesuai dengan prosedur dan ketentuan yang berlaku serta sosialisasi kepada karyawan terkait pembangunan Zona Integritas di UPTD. RSUD Gema Santi Nusa Penida.

Tindak Lanjut Melalui Media Komunikasi dan Penyuluhan/Sosialisasi di UPTD. RSUD Gema Santi Nusa Penida





rs_gema_santi 416 posts 920 followers 164 following

Hospital
 Telp: (0366) 558 1160
 Wa Humas: 085606973970 (no 📞)
 email:rspratama.gemasanti@gmail.com
 fb:Rsud Gema SANTI
 web: rs-gemasanti.klungkungkab.go.id
 Jl. Pendidikan Br. Nyuh Desa Ped Kecamatan Nusa Penida, Klungkung, Bali, Indonesia
 rs-gemasanti.klungkungkab.go.id

Rsud Gema SANTI
 Professional dashboard
 4.5K views in the last 30 days.

Edit profile Share profile Contact

New dr. Spesialis Pelayanan Pojok Sehat Edukasi M...

Jadwal Dokter Spesialis

90,46

UPTD. RSUD GEMA SANTI NUSA PENIDA

Jadwal Dokter Spesialis

DOKTER	JADWAL
• Dokter Spesialis Penyakit Dalam	Senin-Jumat (08.00-13.00 WITA)
• Dokter Spesialis Bedah	Sabtu (08.00-12.00 WITA)
• Dokter Spesialis Anak	
• Dokter Spesialis Kandungan	Senin, Rabu, Jumat (08.00-13.00 WITA)
• Dokter Spesialis Saraf	

View insights Boost post

29 likes 2 comments

Liked by gungpuspita and others
 rs_gema_santi Berikut Jadwal Dokter Spesialis di UPTD. RSUD Gema SANTI Nusa Penida

Salam Gema SANTI
 May 19, 2022 · See translation

LAYANAN PENGADUAN/SARAN UPTD. RSUD GEMA SANTI NUSA PENIDA

Email: rspratama.gemasanti@gmail.com
 Web: rs-gemasanti.klungkungkab.go.id
 Whatsapp (chat, tidak menerima telepon): 082341733755

View insights Boost post

6 likes 0 comments

Layanan pengaduan atau saran UPTD. RSUD Gema SANTI Nusa Penida dapat melalui email, web, dan whatsapp UPTD. RSUD Gema SANTI Nusa Penida.

Salam Gema SANTI
 June 12, 2023 · See translation

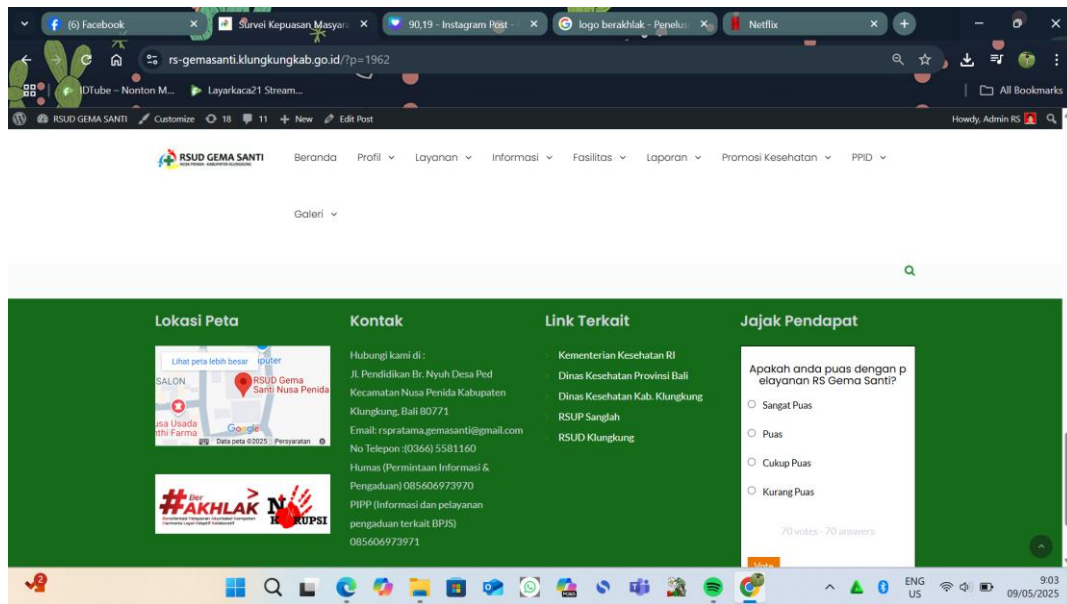

BAB IV

DATA SURVEI

4.1 Kuesioner SPKP

**SURVEI KEPUASAN MASYARAKAT (SKM)
UPTD. RSUD GEMA SANTI
TAHUN 2025**

Tanggal survei : _____
 Produk Layanan : _____
 Nama : _____
 No HP/Tlpn : _____
 Umur : _____
 Jenis Kelamin : Laki-Laki Perempuan
 Pendidikan : SD SMP SMA/SEDE
RAJAT D1 D2 D3 D4 S1 S2 S3
 Pekerjaan : Swasta Petani /
Peternak /
Nelayan PNS / TNI /
POLRI Guru /
Dosen Wirahusa
lah Lainnya

Berilah tanda pada masing-masing jawaban yang dipilih, semakin banyak tanda bintang menunjukkan kualitas pemberian layanan yang semakin baik

- 1 Bagaimana pendapat Saudara tentang kemudahan persyaratan pelayanan ?
 Tidak mudah Mudah Kurang mudah Sangat mudah
- 2 Bagaimana pemahaman Saudara tentang kemudahan prosedur pelayanan di unit ini?
 Tidak mudah Mudah Kurang mudah Sangat mudah
- 3 Bagaimana pendapat Saudara tentang kecepatan waktu dalam memberikan pelayanan?
 Tidak cepat Cepat Kurang cepat Sangat cepat
- 4 Bagaimana pendapat Saudara tentang kemudahan dalam memperoleh informasi layanan?
 Tidak mudah Mudah Cukup mudah Sangat mudah
- 5 Bagaimana pendapat Saudara tentang kesesuaian produk pelayanan diberikan?
 Tidak sesuai Sesuai Kurang sesuai Sangat sesuai
- 6 Bagaimana pendapat Saudara tentang kemampuan/kompetensi petugas dalam pelayanan?
 Tidak kompeten Kompeten Kurang kompeten Sangat kompeten
- 7 Bagaimana pendapat saudara perilaku petugas dalam pelayanan terkait kesopanan dan keramahan?
 Tidak sopan dan ramah Sopan dan ramah Kurang sopan dan ramah Sangat sopan dan ramah
- 8 Bagaimana pendapat Saudara tentang penanganan pengaduan, saran dan masukan layanan?
 Tidak ada Berfungsi kurang maksimal Ada tetapi tidak berfungsi Dikelola dengan baik
- 9 Bagaimana pendapat Saudara tentang sarana dan prasarana layanan?
 Buruk Baik Cukup Sangat baik

**TERIMA KASIH ATAS PENILAIAN YANG TELAH ANDA BERIKAN
MASUKAN ANDA SANGAT BERMANFAAT UNTUK KEMAJUAN UNIT KAMI AGAR TERUS
MEMPERBAIKI DAN MENINGKATKAN KUALITAS PELAYANAN BAGI MASYARAKAT**

JIKA MENGALAMI KETIDAKPUASAN TERHADAP LAYANAN YANG DIBERIKAN, TERUSKAN LAPORAN
ANDA PADA <https://www.lapor.go.id/> ATAU BISA SCAN DI SINI



4.2 Kuesioner SPAK

**SURVEI PERSEPSI ANTI KORUPSI (SPAK)
UPTD. RSUD GEMA SANTI NUSA PENIDA
TAHUN 2025**

Tanggal survei :
Produk Layanan :
Nama :
Umur :
Jenis Kelamin :
No Telepon/HP :
Alamat :

Keterangan: Berilah nilai bintang 1 – 4, semakin banyak bintang menunjukkan bahwa Bapak/Ibu semakin setuju bahwa kualitas pelayanan pada unit layanan semakin baik

1. Tidak adanya diskriminasi pelayanan pada unit layanan ini:
 - a. ☆ (Tidak Setuju)
 - b. ☆☆ (Kurang Setuju)
 - c. ☆☆☆ (Setuju)
 - d. ☆☆☆☆ (Sangat Setuju)

2. Tidak ada pelayanan diluar prosedur/kecurangan pelayanan pada unit layanan ini:
 - a. ☆ (Tidak Setuju)
 - b. ☆☆ (Kurang Setuju)
 - c. ☆☆☆ (Setuju)
 - d. ☆☆☆☆ (Sangat Setuju)

3. Tidak ada penerimaan imbalan uang/barang/fasilitas diluar ketentuan yang berlaku pada unit layanan ini:
 - a. ☆ (Tidak Setuju)
 - b. ☆☆ (Kurang Setuju)
 - c. ☆☆☆ (Setuju)
 - d. ☆☆☆☆ (Sangat Setuju)

4. Tidak ada pungutan liar (pungli) pada unit layanan ini:
 - a. ☆ (Tidak Setuju)
 - b. ☆☆ (Kurang Setuju)
 - c. ☆☆☆ (Setuju)
 - d. ☆☆☆☆ (Sangat Setuju)

5. Tidak ada percaloan/perantara tidak resmi pada unit layanan ini:
 - a. ☆ (Tidak Setuju)
 - b. ☆☆ (Kurang Setuju)
 - c. ☆☆☆ (Setuju)
 - d. ☆☆☆☆ (Sangat Setuju)

**TERIMA KASIH ATAS PENILAIAN YANG TELAH ANDA BERIKAN
MASUKAN ANDA SANGAT BERMANFAAT UNTUK KEMAJUAN UNIT KAMI
AGAR TERUS MEMPERBAIKI DAN MENINGKATKAN KUALITAS
PELAYANAN BAGI MASYARAKAT**

4.3 DATA RESPONDEN

No.	Nama Pasien	Umur	Jenis Kelamin	Nomer HP	Pendidikan	Pekerjaan
1.	Ni Komang Lia Triani	19	Perempuan	081215997457	SMA/SEDERAJAT	Lainnya
2.	I Gede Andara Putra	27	Laki-Laki	085333520672	SMA/SEDERAJAT	Swasta
3.	Ni Putu Yunita	29	Perempuan	087866708644	SD	Swasta
4.	Ni Ketut Murnianingsih	29	Perempuan	081339295183	SMA/SEDERAJAT	Lainnya
5.	Kadek Darma Wicana	23	Laki-Laki	081353894437	SMA/SEDERAJAT	Swasta
6.	Ni Kadek Asmega	24	Perempuan	085806767045	S1	Swasta
7.	I Made Ardana	24	Laki-Laki	083187004262	SMP	Petani/Peternak/Nelayan
8.	Kadek Elawati	21	Perempuan	085839224564	SMA/SEDERAJAT	Swasta
9.	Ni Kadek Setiawati	17	Perempuan	085337350063	SMP	Petani/Peternak/Nelayan
10.	Ni Ketut Rini	30	Perempuan	085337192018	SMA/SEDERAJAT	Lainnya
11.	Komang warsini	17	Perempuan	081353259526	SMP	Lainnya
12.	Kadek Ernawati	27	Perempuan	08214104908	SMA/SEDERAJAT	Lainnya
13.	Ni Putu Intan Liani	25	Perempuan	082146358600	SMA/SEDERAJAT	Petani/Peternak/Nelayan
14.	Nyoman Purna	30	Laki-Laki	085792354081		Petani/Peternak/Nelayan
15.	Harled Cabarol Y	35	Laki-Laki	081312226006	SMA/SEDERAJAT	Lainnya
16.	I Dewa Made Ardana Darmawan	65	Laki-Laki	081339579904	SMA/SEDERAJAT	PNS/TNI/POLRI
17.	I Wayan Sukayun	30	Laki-Laki	085205549269	SMA/SEDERAJAT	Petani/Peternak/Nelayan
18.	Ni Gede Ayu Sumartini		Perempuan	081239992844	SD	Lainnya
19.	I Wayan Sadra	56	Laki-Laki	08135921226	S1	Guru/Dosen
20.	Ni Komang Mariani	28	Perempuan	081237040536	SMA/SEDERAJAT	Lainnya
21.	I Wayan Tumbuh Armawan	50	Laki-Laki	087760193596	SD	Swassta
22.	I Maade Mustika	43	Laki-Laki	085338881234	S1	Wirausaha
23.	I Nyoman Tangga	56	Laki-Laki	0821471474028	SMA/SEDERAJAT	Wirausaha
24.	Ni Wayan Suarti	66	Perempuan	081238328949	SMA/SEDERAJAT	Lainnya
25.	Made Maari	70	Perempuan	081337359802	SD	Wirausaha

No.	Nama Pasien	Umur	Jenis Kelamin	Nomer HP	Pendidikan	Pekerjaan
26.	I Putu Ardana	34	Laki-Laki	085253862638	SD	Petani/Peternak/nelayan
27.	Made Puja Sunaerta	30	Laki-Laki	082339688025	SMA/SEDERAJAT	Swasta
28.	Ni Kadek Wahyuniati	40	Perempuan	08533966790	SMA/SEDERAJAT	Petani/Peternak/nelayan
29.	I Putu Sugianta	30	Laki-Laki	082339469506	SMA/SEDERAJAT	Wirausaha
30.	Agung	27	Laki-Laki	081288183597	S1	Lainnya
31.	Made Martini	62	Perempuan	085333555321	S1	PNS/TNI/POLRI
32.	I Komang Sudana	31	laki-Laki	081529331836	SMA/SEDERAJAT	Lainnya
33.	I Komang santosa	30	laki-Laki	082341786810	S1	Swasta
34.	I Dewa Ayu Raka Sayang Ariani	30	Perempuan	082119723057	SMA/SEDERAJAT	Swasta
35.	I Made Subari	65	Perempuan	08123968112	SMA/SEDERAJAT	Swasta
36.	Kadek Puspa Medi	22	Perempuan	085337058169	SMA/SEDERAJAT	Swasta
37.	I Wayan Ruta	40	laki-Laki	085239112003	SMA/SEDERAJAT	Lainnya
38.	I Nyoman Sudarsana	51	Laki-Laki	081238343961	SMP	Swasta
39.	Ni Nyoman Lasmini	35	Perempuan	082359425549	SMA/SEDERAJAT	Swasta
40.	Ni Ketut Diana Astuti	53	Perempuan	081239224254	SD	Lainnya
41.	Ni Nyoman Darti	50	Perempuan	082247410877	SD	Petani/Peternak/Nelayan
42.	I Gede Sulada	51	Laki-Laki	081353239000	S1	Guru/Dosen
43.	Gusti Ayu Tatik Ariani	60	Perempuan	087712380472	SMA/SEDERAJAT	PNS/TNI/POLRI
44.	I Gede Rafa Pradita	31	Laki-Laki	082145595671	SMP	Petani/Peternak/Nelayan
45.	Neni Kristiani	61	Perempuan	085694600205	SD	Swasta
46.	Ni Wayan Nantri	49	Perempuan	085746644452	SD	Wirausaha
47.	Ketut Ratnasih	68	Perempuan	085391168811	SMP	Swasta
48.	I Kadek Udiana	30	Laki-Laki	085338007676	SMA/SEDERAJAT	Swasta
49.	Ayu Lia Agustiar	34	Perempuan	085338403047	SMA/SEDERAJAT	Lainnya
50.	I Komang Arya	33	Laki-Laki	085337766121	SMA/SEDERAJAT	Lainnya
51.	Ngurah Bujana	24	Laki-Laki	081238499102	D1	Swasta
52.	I Nyoman Purna	30	Laki-Laki	085792354081	SMP	Petani/Peternak/Nelayan
53.	I putu Darmayasa	29	Laki-Laki	081390231801	SMA/SEDERAJAT	Swasta
54.	I Kadek Surya Atmaja	27	Laki-Laki	082342592408	S1`	Wirausaha

No.	Nama Pasien	Umur	Jenis Kelamin	Nomer HP	Pendidikan	Pekerjaan
55.	I Kadek Wytrawan	33	Laki-Laki	085337192018	SMA/SEDERAJAT	Swasta
56.	I Ketut Tunggal	51	Laki-laki	085238119920	SD	Petani/peternak/nelayan
57.	Nyoman Mute	46	Laki-laki	081330654810	SD	Petani/Peternak/Nelayan
58.	Ni Wayan Ranti	26	Perempuan	081239461653	SD	Petani/Peternak/Nelayan
59.	I Nyoman Suandra	41	Laki-Laki	085237975159	SMP	Petani/Peternak/Nelayan
60.	I Ketut Enting	77	Laki-Laki	085737975159	SD	Lainnya
61.	Suryadi	33	Laki-Laki	085205621166	SD	Wirausaha
62.	I Nyoman Tangkas	51	Laki-Laki	082341397562	SD	Lainnya
63.	Ni Ketut Erayanti	24	Perempuan	081238784099	SMA/SEDERAJAT	Lainnya
64.	I Gede Sana	32	Laki-Laki	087862256957	SMA/SEDERAJAT	Lainnya
65.	I Dewa Made Bagus Suwiwekajana	22	Laki-Laki	081038374554	SMA/SEDERAJAT	Swasta
66.	I Komang Asa	28	Laki-Laki	081236773261	D3	Swasta
67.	Ni Putu Novayanti	26	Perempuan	083116100031	S1	Swasta
68.	Ni Wayan Luh Nusandari	30	Perempuan	083115714377	D2	Swasta
69.	Ni Kadek Weca Ulan Sari	25	Perempuan	085333520672	D3	Lainnya
70.	Dewa Ayu Regita Supradnyani	25	Perempuan	085864185447	SMA/SEDERAJAT	Swasta
71.	Ni Luh Devi Septina Linda Dewi	33	Perempuan	083187004361	S1	Lainnya
72.	Ni Luh Ayu Linda Breni Suma Dewi	19	Perempuan	082146065873	SMA/SEDERAJAT	Lainnya
73.	Ade Leo Sumardwipa	29	Laki-Laki	082322592315	D1	Swasta
74.	Ni Ketut Jati	46	Perempuan	085333660066	SMA/SEDERAJAT	Lainnya
75.	I Putu Adi Maryawan	27	Laki-Laki	083115851513	D2	Lainnya
76.	I Wayan Rusdiana	34	Laki-Laki	085333071029	SMA/SEDERAJAT	Swasta
77.	Putu Mertayasa	44	Laki-Laki	081353056155	SMA/SEDERAJAT	Petani/Peternak/Nelayan
78.	Ni Wayan Suwitri	42	Perempuan	081338943183	SD	Petani/peternak/nelayan
79.	Desak Gede Anom Nuralit	32	Perempuan	082145563867	D3	Lainnya
80.	I Kadek Darta	40	Laki-Laki	081238328584	SMA/SEDERAJAT	Lainnya
81.	Ni Wayan Meilia K.A	35	Perempuan	081337774631	S1	Petani/Peternak/Nelayan

No.	Nama Pasien	Umur	Jenis Kelamin	Nomer HP	Pendidikan	Pekerjaan
82.	Dwi Wahyuni T	32	Perempuan	081339760331	D3	Lainnya
83.	I Wayan Rarat	51	Laki-Laki	082339960107	SMA/SEDERAJAT	Lainnya
84.	I Nyoman Sudarsana	45	Laki-Laki	082135157683	SMP	Petani/Peternak/Nelayan
85.	I Wayan Darma	53	Laki-Laki	082339107838	SMP	Petani/Peternak/Nelayan
86.	I Gede Sudiarta	31	Laki-Laki	082340500431	SMA/SEDERAJAT	Swasta
87.	I Ketut Sulandra	45	Laki-Laki	083811997271	SMA/SEDERAJAT	Swasta
88.	I Putu Sulasa	32	Laki-Laki	081339175826	SMA/SEDERAJAT	Petani/Peternak/Nelayan
89.	I Putu Sudaya	38	Laki-Laki	081805346434	SMA/SEDERAJAT	Swasta
90.	Ni Putu Febriyanti	23	Perempuan	087753915438	SMA/SEDERAJAT	Swasta
91.	I Wayan Agus Saputra	27	Laki-Laki	082146293709	SMP	Swasta
92.	I Made Raman	43	Laki-laki	085804123349	SMA/SEDERAJAT	Petani/Peternak/Nelayan
93.	Wita Gede Oka	32	Laki-Laki	082146296109	SMA/SEDERAJAT	Petani/Peternak/Nelayan
94.	I Komang adi Irawan	30	Laki-Laki	082144833620	SMA/SEDERAJAT	Swasta
95.	Risha Vezira Heza	24	Perempuan	081337559424	SMA/SEDERAJAT	Lainnya
96.	I Kadek Nita	39	Laki-Laki	082340803818	SMA/SEDERAJAT	Lainnya
97.	Nur Rosmanah	28	Perempuan	082279813260	SMA/SEDERAJAT	Lainnya
98.	I Kade Arfianmerto	13	Laki-Laki	085337801893	SMP	Lainnya
99.	Ni Kadek Darsini	26	Perempuan	085737471349	SMP	Lainnya
100.	Ketut Kartini	42	Perempuan	082340630576	SMP	Swasta
101.	Ni Luh Putu Weliani	28	Perempuan	087755772290	SMA/SEDERAJAT	Lainnya
102.	Ni Wayan Idayanti	29	Perempuan	081353995669	SMA/SEDERAJAT	Swasta
103.	Ni Kadek Asmega	25	Perempuan	081339575099	SMP	Lainnya
104.	Km Budiasih	29	Perempuan	082184154942	SMA/SEDERAJAT	Lainnya
105.	Ni Made Mutia Purnama Dewi	30	Perempuan	082313550493	SMA/SEDERAJAT	Lainnya
106.	Ni Putu Junianti	30	Perempuan	081246400520	SMA/SEDERAJAT	Swasta
107.	Made Yantini	30	Perempuan	083834652746	SD	Lainnya
108.	Ni Nengah Nudi	32	Perempuan	082237563511	SD	Petani/Peternak/Nelayan
109.	Ni Kadek Sukerni	22	Perempuan	081337359924	SMA/SEDERAJAT	Swasta
110.	Kadek sumenasih	21	Perempuan	082184347180	SMA/SEDERAJAT	Lainnya

No.	Nama Pasien	Umur	Jenis Kelamin	Nomer HP	Pendidikan	Pekerjaan
111.	Ni Luh Ayu Diviyanti	28	Perempuan	08579209687	SMA/SEDERAJAT	Swasta
112.	Ni Kadek Sari Dewi	29	Perempuan	082256337396	SMP	Swasta
113.	Ni Ketut Artini	24	Perempuan	085695706483	SD	Petani/Peternak/nelayan
114.	Ni Wayan Budiasih	26	Perempuan	08223771095	SMA/SEDERAJAT	Swasta
115.	Ni Wayan Juniati	29	Perempuan	081246400520		Lainnya
116.	Luh Resmita Sari	30	Perempuan	082386140661	SMA/SEDERAJAT	Lainnya
117.	Ni Kadek Ari Setia	29	Perempuan	081337574466	SMA/SEDERAJAT	Swasta
118.	Ketut Ani	30	Perempuan	085719228803	SMP	Swasta
119.	Ni Gede Ayu Nirwiyanti	30	Perempuan	085226454127	SD	Swasta
120.	Made Dyah Kusumawati	29	Perempuan	085925819277	SD	Lainnya
121.	I Wayan Widiasih	29	Perempuan	082237719957	SMP	Swasta
122.	I Komang Wirta	31	Laki-Laki	085280082013	S1	Guru/Dosen
123.	Made Suwitra	65	Laki-laki	082147409854	SD	Petani/Peternak/Nelayan
124.	Okta	33	Perempuan	081936978097	SMA/SEDERAJAT	Swasta
125.	I WWayan Sudarcasta	34	Laki-Laki	0853333686938	S1	Lainnya
126.	I Nyoman Gita	55	Laki-Laki	087712680477	S1	Guru/Dosen
127.	I Dewa gede sariana	53	Laki-Laki	087846057971	SMA/SEDERAJAT	Swasta
128.	I Nyoman Dana	42	Laki-Laki	081337063937	SMA/SEDERAJAT	Petani/Peternak/Nelayan
129.	Neni Kustiani	64	Perempuan	085694660205	D2	Lainnya
130.	I Wayan Sudra	58	Laki-Laki	085337476332	SMA/SEDERAJAT	Petani/Peternak/Nelayan
131.	Dewa Made Nusantara	30	Laki-Laki	081337235263	SMA/SEDERAJAT	Swasta
132.	I Ketut Darsana	38	Laki-Laki	083853290363	SMA/SEDERAJAT	Petani/Peternak/Nelayan
133.	Wayan Hamoko Wijaya	32	Laki-Laki	082236481274	SMA/SEDERAJAT	Swasta
134.	Ni Putu Indrayani	38	Perempuan	081236005485	S1	Wirausaha
135.	Ni Luh Ayudra Meira	15	Perempuan	0881038695720	SMP	Lainnya
136.	Lalu Mihtar Efendi	35	Laki-Laki	087862238130	SMA/SEDERAJAT	Swasta
137.	Km Sudana	31	Lak-Laki	081529331836	SMA/SEDERAJAT	Swasta
138.	I Putu Muliawan	28	Laki-Laki	081239455716	SMA/SEDERAJAT	
139.	Ni Made Dwi Ari Putri	38	Perempuan	0812389395559	S1	Swasta

No.	Nama Pasien	Umur	Jenis Kelamin	Nomer HP	Pendidikan	Pekerjaan
140.	Nyoman Sudiarta	42	Laki-Laki	081250108520		Lainnya
141.	Ni Kadek Widya Lestari	19	Perempuan	085936560446	SMA/SEDERAJAT	Lainnya
142.	Wayan Sukita	66	Laki-Laki	081529248552	SD	Lainnya
143.	Kadek Dwi Parwati	19	Perempuan	08767744015	SMA/SEDERAJAT	Lainnya
144.	I Wayan Turun	48	Lak-Laki	085337807546	SMA/SEDERAJAT	Lainnya
145.	Putu Darsana	50	Laki-Laki	081303307304	S1	Lainnya
146.	Widya Ayu Safitri	22	Perempuan	081327648692	SMA/SEDERAJAT	Lainnya
147.	Wayan Sarsawasa	35	Laki-Laki	085339403496	SMP	Lainnya
148.	I Kadek Pradipa Jayendra	5	Laki-Laki	085792368869	SMA/SEDERAJAT	Lainnya
149.	Luh Putu Alisha Geeta	9	Perempuan	085205148519		Lainnya
150.	I Ketut Muder	66	Laki-laki		SD	Petani/peternak/nelayan
151.	I Made Tunun	74	Laki-laki	081353056155	SMA/Sederajat	Petani/peternak/nelayan
152.	I Made Suriyanta	55	Laki-laki	081285705625	SMA/Sederajat	Petani/peternak/nelayan
153.	I Wayan Jumu	63	Laki-laki	081223251493	SMP	Petani/peternak/nelayan
154.	Ni Made Sari	40	Perempuan	08533867333	SMP	Petani/peternak/nelayan
155.	Kadek Erika	24	Perempuan	082374222527	SMA/Sederajat	Swasta
156.	Kt Yuni Ayu	30	Perempuan	081805587803	SMA/Sederajat	Wirausaha
157.	I Made Sukarta	61	Perempuan	085746655442	S1	Guru/Dosen
158.	I Wayan Suweca	34	Laki-laki	085746644452	SMA/Sederajat	Swasta
159.	Dewa Gede Saputra	48	Laki-laki	081338498789	S1	Guru/Dosen
160.	I Made Kerta Wijaya	58	Laki-laki	081238472785	S1	Lainnya
161.	Putu Ayu Fusuita Sari	19	Perempuan	083115851513	SMA/Sederajat	Swasta
162.	Ni Wayan Yurtiningsih	37	Perempuan	081775702566	SMA/Sederajat	Lainnya
163.	I Wayan Sudiarta	50	Laki-laki	082145562879	SMA/Sederajat	Lainnya
164.	I Wayan Suintara	67	Laki-laki	085333555321	SMA/Sederajat	Petani/peternak/nelayan
165.	I Nyoman Kama	52	Laki-laki	081237374514	SMP	Swasta
166.	I Ketut Wisil	70	Laki-laki	081339492508	SMA/Sederajat	Lainnya
167.	Ketut Kasti	59	Perempuan	087781325290	SMA/Sederajat	Wirausaha
168.	Ni Made Seleb	67	Perempuan	082266060140	SMA/Sederajat	Lainnya

No.	Nama Pasien	Umur	Jenis Kelamin	Nomer HP	Pendidikan	Pekerjaan
169.	NI Wayan Samprug	57	Perempuan	082322606059	SMP	Lainnya
170.	Nyoman Tasta	49	Laki-laki	082234951961	S1	Lainnya
171.	Wayan Warni	50	Perempuan	087765344346	SMP	Petani/peternak/nelayan
172.	Ni Nengah Sudri	75	Perempuan	083119995326	SD	Lainnya
173.	I Ketut Taram	37	Laki-laki	085338226663	S1	Lainnya
174.	Ni Made Ruci	72	Perempuan	081999646664	SD	Lainnya
175.	Pan Sidik	69	Laki-laki	083179549239	SD	Petani/peternak/nelayan
176.	I Made Sudiarta Wijaya	23	Laki-laki	081236748769	S1	Lainnya
177.	Ni Ketut Suti	57	Perempuan	082145860282	SMA/Sederajat	Lainnya
178.	I Made Suastawa	62	Laki-laki	082147229305	SMA/Sederajat	Lainnya
179.	I Ketut Pugir	75	Laki-laki	083187004303	SD	Lainnya
180.	I Putu Wahyu Swastika Putra	14	Laki-laki	085333479721	SMP	Lainnya
181.	Rantika Dwi Santyo	22	Perempuan	083897793597	SMA/Sederajat	Wirausaha
182.	Ni Wayan Sudiani	39	Perempuan	082339663129	SMP	Swasta
183.	Ni Wayan Luh	83	Perempuan	085353120658	SMP	Swasta
184.	Made Sudiasih	58	Perempuan	082339336599	D3	Wirausaha
185.	Komang Wira	35	Laki-laki	085809231833	SMA/Sederajat	Petani/peternak/nelayan
186.	Ni Putu Rintis	47	Perempuan	085338449872	SMP	Swasta
187.	I Wayan Sudarta	46	Laki-laki	0881037006855	SMA/Sederajat	Swasta
188.	Kadek Mas Yogi Cahyati Wahyuni	23	Perempuan	081353271850	D3	Lainnya
189.	Dewi Agustini	43	Perempuan	081339078173	SMP	Petani/peternak/nelayan
190.	Ni Wayan Galing	62	Perempuan	081246434966	SD	Lainnya
191.	I Wayan Turun	78	Laki-laki	085239052006	SD	Lainnya
192.	I Ketut Mudra	75	Laki-laki	082237910649	SD	Lainnya
193.	I Ketut Cinta	64	Laki-laki	085337350189	SMP	Swasta
194.	I Made Putra	66	Laki-laki	085163710809	SMA/Sederajat	Lainnya
195.	I Wayan Widra	46	Laki-laki	081337360987	SMA/Sederajat	Lainnya
196.	Mohamad Ridwan	46	Laki-laki	081617519855	SMA/Sederajat	Lainnya

No.	Nama Pasien	Umur	Jenis Kelamin	Nomer HP	Pendidikan	Pekerjaan
197.	Ni Gede Ayu Sumartini	36	Perempuan	081236133347	SMA/Sederajat	Swasta
198.	I Gede Agung Pratama Putra	13	Laki-laki	087781915914	SMP	Lainnya
199.	Ni Wayan Astiti	28	Perempuan	085137748805	S1	Lainnya
200.	Ni Made Sari	55	Perempuan	082266698102	SMA/Sederajat	Wirausaha
201.	Fahri Gunawan	47	Laki-laki	08214435110	SMA/Sederajat	Wirausaha
202.	I Made Swastika Dwipayana	11	Laki-laki	082341256466	SD	Lainnya
203.	Ni Wayan Patri	45	Perempuan	081339854341	SD	Petani/peternak/nelayan
204.	Ni Luh Kadek Mini	43	Perempuan	081238228921	SMP	Petani/peternak/nelayan
205.	I Gd S. Sujana	43	Laki-laki	085338229009	SMP	Lainnya
206.	I Wayan Buda	39	Laki-laki	085142930752	SMP	Petani/peternak/nelayan
207.	Ni Wayan Cinta	65	Perempuan	081529501348	SD	Lainnya
208.	I Putu Darmayasa	29	Laki-laki	081390231801	SMA/Sederajat	Lainnya
209.	Ni Komang Widiasari	28	Perempuan	085338217857	SMP	Petani/peternak/nelayan
210.	Ni Luh Ertini	51	Perempuan	082147409501	S1	Guru/Dosen
211.	I Ketut Tunggal	48	Laki-laki	085238119920	SMP	Lainnya
212.	Kt Bedaja	56	Laki-laki	081337848107	SD	Lainnya
213.	I Made Urip	55	Laki-laki	081339181124	SD	Petani/peternak/nelayan
214.	I Wayan Murdika	29	Laki-laki	085337297465	D1	Swasta
215.	Ni Wayan Wasti	30	Perempuan	082146810057	SMP	Petani/peternak/nelayan
216.	Ni Ketut Rai Sukasih	33	Perempuan	083116073431	D3	Lainnya
217.	Ni Pt Juni Kristina	33	Perempuan	081238448982	SMP	Swasta
218.	I Made Satria Ega Awidya	22	Laki-laki	082377156002	SMA/Sederajat	Swasta
219.	Putu Antara Wijaya	29	Laki-laki	087864112454	D1	Swasta
220.	Ni Nengah Suwitri	30	Perempuan		SMA/Sederajat	Petani/peternak/nelayan
221.	I Gede Arsana	39	Laki-laki	082241317569	D1	PNS/TNI/POLRI
222.	Ni Gede Ayu Astitiwati	38	Perempuan	085238903193	SMP	Lainnya
223.	Ni Wayan Patri	28	Perempuan	081339854341	SMA/Sederajat	Petani/peternak/nelayan
224.	Ni Luh Kd Mini	43	Perempuan	081238328921	SMP	Swasta
225.	I Gede Sinta Prawira	35	Laki-laki	081237410605	S1	Swasta

No.	Nama Pasien	Umur	Jenis Kelamin	Nomer HP	Pendidikan	Pekerjaan
226.	Made Varen Saskara Danendra	29	Laki-laki	082247823733	S2	PNS/TNI/POLRI
227.	Ni Wayan Susanti	48	Perempuan	082337738163	SMA/Sederajat	Swasta
228.	I Komang Suastika	39	Laki-laki	085738274761	SMA/Sederajat	Lainnya
229.	I Dewa Gede Lotri	90	Laki-laki	082341800406	SMA/Sederajat	PNS/TNI/POLRI
230.	Km. Jaya Suaryanta	30	Laki-laki	081703115080	S1	Swasta
231.	I Wayan Jaga	74	Laki-laki	082146048105	SMA/Sederajat	Lainnya
232.	I Made Tatab	86	Laki-laki	082359213114	SMA/Sederajat	Lainnya
233.	Ni Nyoman Sedah	61	Perempuan	085238317512	SMA/Sederajat	Lainnya
234.	I Ketut Patris	50	Laki-laki	082541201749	SMA/Sederajat	Lainnya
235.	Ni Nengah Santri	64	Perempuan	082339251866	SMP	Lainnya
236.	Ni Wayan Suwarsih	53	Perempuan	085268686971	SMA/Sederajat	Swasta
237.	Ni Ketut Ranti	56	Perempuan	085933717384	SMA/Sederajat	Wirausaha
238.	Desak Ketut Diah Widiari	29	Perempuan	082146070138	SMA/Sederajat	Swasta
239.	Amelinda Ruby F	27	Perempuan	087787414283	SMA/Sederajat	Lainnya
240.	I Ketut Edi Mahendra	16	Laki-laki	081239143359	SMA/Sederajat	Lainnya
241.	Ni Wayan Novita Dharma	24	Perempuan	081316639109	SMA/Sederajat	Lainnya
242.	I Nyoman Dana	42	Laki-laki	087337063937	SMA/Sederajat	Wirausaha
243.	Shinta Elva Noryi	22	Perempuan		SMA/Sederajat	Swasta
244.	Ni Nengah Santri	64	Perempuan	082339251866	SD	Petani/peternak/nelayan
245.	I Putu Wiradana	36	Laki-laki	082236810902	S1	Swasta
246.	Ni Komang Dessi Sugiantini	35	Perempuan	081337943299	S1	Guru/Dosen
247.	Ketut Latri	28	Perempuan	081337948833	SMA/Sederajat	Lainnya
248.	I Dewa Bagus Radeva Wibawa	31	Laki-laki	082339932117	SMA/Sederajat	Lainnya
249.	Okta	33	Perempuan		SMA/Sederajat	Swasta
250.	Ni Kadek Dewiyanti	27	Perempuan	082339932117	SMA/Sederajat	Lainnya
251.	I Made Sanggra	55	Laki-laki	082147313422	SD	Petani/peternak/nelayan
252.	I Dewa Gede Dadhi	33	Laki-laki	082146100360	S1	Swasta
253.	Kd Lasminiasih	31	Perempuan	083870572259	SD	Swasta
254.	Ni Ketut Simpen	32	Perempuan	085956346213	SMA/Sederajat	Lainnya

No.	Nama Pasien	Umur	Jenis Kelamin	Nomer HP	Pendidikan	Pekerjaan
255.	I Wayan Rugi	23	Laki-laki	085775795847	SMA/Sederajat	Swasta
256.	I Putu Alvin Kurnawan	20	Laki-laki	081347349247	D2	Lainnya
257.	Darius Bere Wungo	32	Laki-laki	082135739963	SMA/Sederajat	Petani/peternak/nelayan
258.	Ni Wayan Budiastuti	42	Perempuan	085792436744	SMA/Sederajat	Swasta
259.	I Komang Suartawan	36	Laki-laki	082146048105	SMP	Petani/peternak/nelayan
260.	Kadek Suarni	27	Perempuan	082144477561	SD	Petani/peternak/nelayan
261.	I Wayan Sudarya	42	Laki-laki	081239980299	SMA/Sederajat	Swasta
262.	Devi	21	Perempuan	081228343744	SMA/Sederajat	Swasta
263.	Komang Asa	28	Laki-laki	081236773261	SMA/Sederajat	Swasta
264.	I Komang Widana	32	Laki-laki	085333595183	SMA/Sederajat	Swasta
265.	Widya Ayu Safitri	23	Perempuan	082236481345	SMA/Sederajat	Lainnya
266.	I Putu Suasta	39	Laki-laki	082341786886	SMA/Sederajat	Lainnya
267.	Dewa Gd Rai Suwiryra	56	Laki-laki	08123982702	S1	Wirausaha
268.	I Wy Pait	45	Laki-laki	082359425071	SMP	Lainnya
269.	Ni Wayan Wati	48	Perempuan	085829222154	SMP	Lainnya
270.	Ni Wy Luh Kodim P	31	Perempuan	085268686971	D3	Lainnya
271.	I Kd Arie Yogi S.	30	Laki-laki	081337901583	SMA/Sederajat	Lainnya
272.	I Komang Alpita	35	Laki-laki	082146546528	SMA/Sederajat	Swasta
273.	I Made Dwi Rajendra Mahotama	7	Perempuan	0831300585488	S1	Lainnya
274.	Desak Made Jero	65	Perempuan	085934459498	SD	Wirausaha
275.	I Made Lama	63	Perempuan	082340395372	SD	Petani/peternak/nelayan
276.	I Wayan Prima	19	Laki-laki	085847860056	D1	Lainnya
277.	Ni Wayan Sleb	64	Perempuan	087756749021	SMA/Sederajat	Lainnya
278.	Ngurah oka Moryanna	10	Laki-laki	081353394476	SD	Lainnya
279.	Desak Gede Julianti	25	Perempuan	082247857640	SMA/Sederajat	Wirausaha
280.	Ni Luh Winda Juliantari	23	Perempuan	083122868788	SMA/Sederajat	Lainnya
281.	I Made Kartika Yasa	15	Laki-laki	083111568679	SMA/Sederajat	Lainnya
282.	Putu Muliadi	45	Laki-laki	082247740353	SMA/Sederajat	PNS/TNI/POLRI

No.	Nama Pasien	Umur	Jenis Kelamin	Nomer HP	Pendidikan	Pekerjaan
283.	Siswanto	41	Laki-laki	081330670782	SMA/Sederajat	Lainnya
284.	Ni Putu Maeka Yanti	29	Perempuan	085333595183	SMA/Sederajat	Lainnya
285.	I Gede Permadi	34	Laki-laki	081803303262	SMA/Sederajat	Swasta
286.	Dani Setiawan	34	Laki-laki	081385673625	SMA/Sederajat	Swasta
287.	I Ketut Wartawan	33	Laki-laki	081337574159	SMA/Sederajat	Swasta
288.	Ni Wayan Suwarsih	53	Perempuan	085268686971	SD	Lainnya
289.	Ketut Gaka	65	Laki-laki	082237758329	SD	Petani/peternak/nelayan
290.	I Made Putra	59	Laki-laki	082340500457	SD	Petani/peternak/nelayan
291.	Kadek Edi Riyadi	33	Laki-laki	082236719717	S1	Lainnya
292.	Wayan Luh Kodim	31	Perempuan	085268686971	D3	Lainnya
293.	Ketut Ambarwati	29	Perempuan	082342845257	SMA/Sederajat	Lainnya
294.	Ni Komang Srimawi	34	Perempuan	085753899225	D3	PNS/TNI/POLRI
295.	I Kt Suwarta	60	Laki-laki	087851800219	S1	Guru/Dosen
296.	I Made Lastra	58	Laki-laki	085142922668	SD	Petani/peternak/nelayan
297.	Kadek Mas Yogi Cahyati Wahyuni	23	Perempuan	085333122633	SMA/Sederajat	Swasta
298.	Ni Putu Ayu Rahaja	20	Perempuan	082340163333	SMA/Sederajat	Lainnya
299.	I Komang Oka Mariana	28	Laki-laki	081353053235	S1	Lainnya
300.	Heskia Kamalirang	26	Laki-laki	081243259571	SMA/Sederajat	Swasta
301.	Feriyanto	24	Laki-laki	082336101620	SMA/Sederajat	Swasta
302.	I Ketut Pande Wiranata	26	Laki-laki	082145389519	SMA/Sederajat	Wirausaha
303.	I Komang Juana Punca Tista	19	Laki-laki	081239637990	SMA/Sederajat	Lainnya
304.	Ida Ayu Putu Meilya Puspita Sari	26	Perempuan	087748894615	S1	Swasta
305.	Ni Komang Sumiyati	25	Perempuan		SMA/Sederajat	Swasta
306.	Asti Cahyo Yuono	43	Laki-laki		SMP	Swasta
307.	I Ketut Tangkasadi Pratama	22	Laki-laki	087787976504	SMA/Sederajat	Lainnya
308.	I Ketut Sukla	62	Laki-laki	081239432014	S1	Lainnya
309.	Ni Komang Anik Sri F	23	Perempuan	087762530768	S1	Lainnya

No.	Nama Pasien	Umur	Jenis Kelamin	Nomer HP	Pendidikan	Pekerjaan
310.	I Kt Suluryasa	60	Laki-laki	081337584992	S1	Lainnya
311.	I Nyoman Putra	69	Laki-laki	082236732782	S1	Lainnya
312.	I Nengah Arsana	72	Laki-laki	082144027295	SMA/Sederajat	Swasta
313.	I Kadek Rumita	49	Laki-laki	081339059072	SMA/Sederajat	Lainnya
314.	Nyoman Suarsa	63	Laki-laki	083116073431	SMA/Sederajat	Petani/peternak/nelayan
315.	Wayan Tanggu	74	Laki-laki	081246435015	SMP	Petani/peternak/nelayan
316.	Evita Sari	29	Perempuan	0881037057588	D1	Swasta
317.	Ni Kadek Suarni	24	Perempuan	082259427894	SMA/Sederajat	Lainnya
318.	I Nengah Cemeng	36	Laki-laki	0858003461754	SMA/Sederajat	Wirausaha
319.	Made Martini	62	Perempuan	085333555321	SMA/Sederajat	Lainnya
320.	Ni Made Tangi	52	Perempuan	082340955198	SMA/Sederajat	Wirausaha
321.	I Ketut Sukla	61	Laki-laki	081339339810	SMP	Swasta
322.	I Dewa Ketut Alit Sudiarmika	58	Laki-laki	081239637976	S1	Wirausaha
323.	Ni Kadek Wahyuniari	41	Perempuan	085333578054	SMA/Sederajat	Swasta
324.	Made Agustini	30	Perempuan	081338769060	SMA/Sederajat	Swasta
325.	Gusti Ayu Mega	25	Perempuan	087715584902	SMA/Sederajat	Swasta
326.	Ni Wulan Wianti	28	Perempuan	081337573422	SMA/Sederajat	Swasta
327.	Putu Mardiana	29	Perempuan	082135535884	D3	Swasta
328.	Ni Kt Sumiati	30	Perempuan	085333897623	SD	Petani/peternak/nelayan
329.	Ni Putu Junianti	29	Perempuan	081246400520	SMA/Sederajat	Swasta
330.	Ni Luh Putu Devi Setya	29	Perempuan	08873054819	SMA/Sederajat	Swasta
331.	Kt Atik Oktariani	28	Perempuan	081337157186	SMA/Sederajat	Swasta
332.	Sang Ayu Putu Ani Lestari	29	Perempuan	085333996947	SMA/Sederajat	Swasta
333.	Kadek Fitri Lestari	27	Perempuan		D3	Swasta
334.	Ni Ketut Artini	24	Perempuan	085695706483	SMP	Lainnya
335.	I Wayan Nova Arista	27	Laki-laki	081236357855	D1	Wirausaha
336.	Ni Wayan Suryanti	41	Perempuan	082313550493	SMA/Sederajat	Swasta
337.	Ni Ketut Simpen	24	Perempuan	085956346213	SMA/Sederajat	Lainnya
338.	Ni Komang Tika Kimandari	24	Perempuan	081238868636	SMA/Sederajat	Lainnya

No.	Nama Pasien	Umur	Jenis Kelamin	Nomer HP	Pendidikan	Pekerjaan
339	Ni Wayan Lesmi	41	Perempuan	082339613078	SD	Lainnya
340	I Ketut Warmayasa	21	Laki-laki	085337258932	D1	Swasta
341	I Made Grarah	70	Laki-laki	085205353121	SD	Petani/peternak/nelayan
342	Ihsan Yunan	30	Laki-laki	08786147384	S1	Swasta
343	Ni Putu Desi Ambarawati	31	Perempuan	083464376481	D1	Swasta
344	Nadila Fajriani	30	Perempuan	081335526743	SMA/Sederajat	Swasta
345	I Kadek Sudana	41	Laki-laki	085338238945	SMP	Lainnya
346	I Wayan Asta Sumara	43	Laki-laki	082114074835	SMP	Swasta
347	I Made Raja	56	Laki-laki	082235354265	SMA/Sederajat	Swasta
348	I Wayan Manis	63	Laki-laki	085933717007	SMP	Swasta
349	M. Erik	21	Laki-laki	081334728866	SMP	Petani/peternak/nelayan
350	Ni Kd Suarni	24	Perempuan	082259427894	SMA/Sederajat	Swasta
351	Supriadi	36	Laki-laki	082266491516	SMA/Sederajat	Lainnya
352	Kadek Resih	34	Laki-laki	081314129349	SMA/Sederajat	Swasta
353	I Wayan Putu Mules	53	Laki-laki	082145966693	SD	Petani/peternak/nelayan
354	Ni Putu Ayu	33	Perempuan	087715584643	SMA/Sederajat	Lainnya
355	Ni Kadek Sintya Devi	29	Perempuan	08123939581	SMA/Sederajat	Lainnya
356	I Nyoman Tangkas	53	Laki-laki	081934634028	SD	Petani/peternak/nelayan
357	Prianto	40	Laki-laki	085142931840	SMA/Sederajat	Swasta
358	Ni Made Siur	60	Perempuan	082147074445	SD	Petani/peternak/nelayan
359	I Kt Sudarsana	26	Laki-laki	081339447401	SMA/Sederajat	Swasta
360	Pan Suarti	64	Laki-laki		SMP	Lainnya
361	Made Tawan	41	Laki-laki	082342267933	SMA/Sederajat	Swasta
362	I Made Artha	64	Laki-laki	081239583819	SD	Petani/peternak/nelayan
363	Ni Komang Sutari	26	Perempuan	085792250512	SMA/Sederajat	Wirausaha
364	I Wayan Banat	55	Laki-laki	081236309473	SMA/Sederajat	Lainnya
365	I Putu Suarjana	43	Laki-laki	081238569221	SMA/Sederajat	Wirausaha
366	I Kadek Mudiana	29	Laki-laki	085337748021	SMA/Sederajat	Lainnya
367	Ni Nengah Wiratni	45	Perempuan	081338691314	SMA/Sederajat	Swasta

No.	Nama Pasien	Umur	Jenis Kelamin	Nomer HP	Pendidikan	Pekerjaan
368	Ni Wayan Desi Melani	24	Perempuan	082340570775	S1	Guru/Dosen
369	Komang Sunarta	41	Laki-laki	081237570050	SMP	Lainnya
370	Putu Ritaleni	34	Perempuan	085880442196	S1	Swasta
371	Kadek Irmawati	45	Perempuan	082144331759	SMA/Sederajat	Lainnya
372	Ni Gede Setiawati	30	Perempuan	081337600749	SMP	Petani/peternak/nelayan
373	Ni Wayan Sunarti	22	Perempuan	081236561383	SMA/Sederajat	Swasta
374	I Kadek Parwanta	25	Laki-laki	081237165179	SMA/Sederajat	Swasta
375	Ni Made Risnawati	42	Perempuan	0823447895	SMP	Wirusaha
376	Kd. Sri Wahyuni	23	Perempuan		SMA/Sederajat	Lainnya
377	Ni Made Dwi Ari Putri	38	Perempuan	0812389395559	S1	Swasta
378	Wy. Sansawarsa	35	Laki-laki	085339403491	SMP	Lainnya
379	Ronal Carlos	30	Laki-laki	087789251857	SMA/Sederajat	Lainnya
380	Kadek Desi Ratna Sari	30	Perempuan	08234070559	SMA/Sederajat	Lainnya
381	I Ketut Suarsa	27	Laki-laki	085333198304	S1	Swasta
382	Iqbal Yunan	27	Laki-laki	082399330491	SMA/Sederajat	Lainnya
383	Ni Made Suyati	54	Perempuan	08523968764	SMA/Sederajat	Lainnya
384	Jim Leroy	30	Laki-laki	082144092583	SMA/Sederajat	Swasta
385	NI Nengah Rineis	69	Perempuan	085333604624	SMA/Sederajat	Lainnya
386	Ni Putu Yuliani	25	Perempuan	081338216922	SMA/Sederajat	Lainnya
387	I Nyoman Ukir	60	Laki-laki	0881037983095	SMA/Sederajat	Lainnya
388	I Gusti Ayu Istri Antari	29	Perempuan	085829272944	SMA/Sederajat	Lainnya
389	Jendry	26	Laki-laki	085242835239	SMA/Sederajat	Lainnya
390	I Nyoman Arjana	68	Laki-laki		SMA/Sederajat	Swasta
391	I Gd Andika Pranata	21	Laki-laki	08533745399	SMA/Sederajat	Lainnya
392	I Wayan Sukra	57	Laki-laki	082359362302	SMA/Sederajat	Lainnya
393	Pradipa Jayendra	15	Laki-laki	085792368869	SMP	Lainnya
394	I Made Santika	40	Laki-laki	081338494285	S1	PNS/TNI/POLRI
395	I Wayan Sanuh	55	Laki-laki	085337744434	SD	Lainnya
396	I Made Latra	68	Laki-laki	082145285534	SMA/Sederajat	Lainnya

No.	Nama Pasien	Umur	Jenis Kelamin	Nomer HP	Pendidikan	Pekerjaan
397	Ni Kadek Ayu Astuti	50	Perempuan	081339670654	SD	Lainnya
398	I Wayan Karta	57	Laki-laki	082120452196	S1	PNS/TNI/POLRI
399	I Made Sukartini	51	Perempuan	081242609469	SD	Lainnya
400	Ni Kadek Urita Febri Yani	19	Perempuan	083115923949	SMA/Sederajat	Lainnya
401	Ni Putu Ayu	33	Perempuan	087715584643	SMA/Sederajat	Wirausaha
402	I Nyoman Sudarsana	51	Laki-laki	081238343961	SMA/Sederajat	Wirausaha
403	I Wayan Manis	58	Laki-laki	081239482360	SD	Petani/peternak/nelayan

4.4 DATA DUKUNG LAINNYA SPAK

NOMER RESPONDEN	POIN PENILAIAN				
	1	2	3	4	5
1	4	4	4	4	4
2	4	4	4	4	4
3	4	4	4	4	4
4	3	3	4	4	3
5	4	4	4	4	4
6	4	4	3	3	4
7	4	3	4	3	4
8	3	3	3	4	3
9	4	4	4	4	4
10	4	4	4	4	4
11	4	4	4	4	4
12	4	3	4	4	3
13	4	3	3	3	4
14	4	4	4	4	4
15	3	3	3	3	3
16	4	4	4	4	4
17	4	4	4	4	4
18	4	4	4	4	4
19	4	4	4	4	4
20	3	3	3	4	3
21	3	3	3	4	4
22	4	3	4	4	3
23	3	3	3	3	3
24	3	4	3	3	3
25	3	3	4	4	4

NOMER RESPONDEN	POIN PENILAIAN				
	1	2	3	4	5
26	4	4	4	4	3
27	3	4	3	3	3
28	4	4	4	4	4
29	4	4	4	4	4
30	4	4	4	4	4
31	4	4	4	4	4
32	4	4	4	4	4
33	3	3	3	3	3
34	4	4	4	4	4
35	4	4	4	4	4
36	3	3	3	3	3
37	4	4	4	4	4
38	4	4	4	4	4
39	4	4	4	4	4
40	3	3	3	3	3
41	3	4	4	4	3
42	4	4	3	3	4
43	4	4	3	3	3
44	3	3	3	3	3
45	4	3	3	3	3
46	4	4	4	4	4
47	4	4	3	4	3
48	4	4	4	4	4
49	4	4	4	4	4
50	4	4	4	4	4
51	4	4	4	4	4
52	4	3	4	3	3
53	4	4	4	4	4

NOMER RESPONDEN	POIN PENILAIAN				
	1	2	3	4	5
54	4	4	3	4	3
55	3	4	3	3	3
56	4	4	4	4	4
57	3	3	3	3	3
58	4	4	4	4	4
59	4	4	4	4	4
60	4	3	3	4	3
61	4	3	4	4	3
62	4	4	3	3	3
63	4	4	3	4	3
64	4	4	3	3	4
65	4	4	3	4	3
66	4	4	3	4	3
67	4	4	4	3	3
68	4	4	4	3	3
69	4	4	3	4	3
70	3	3	4	4	3
71	4	4	4	4	4
72	4	4	3	3	4
73	4	4	4	4	4
74	4	3	3	3	4
75	3	4	4	4	4
76	4	4	4	4	4
77	3	3	3	3	3
78	4	4	3	4	3
79	4	4	4	4	4
80	4	4	4	4	4
81	3	3	3	3	3

NOMER RESPONDEN	POIN PENILAIAN				
	1	2	3	4	5
82	4	4	4	4	4
83	3	3	3	3	3
84	4	4	4	4	4
85	3	3	3	3	3
86	4	4	4	4	4
87	3	3	3	4	3
88	3	3	3	3	3
89	3	4	4	4	4
90	4	4	4	4	4
91	4	4	4	4	4
92	4	4	4	4	4
93	4	4	4	4	4
94	4	4	3	4	3
95	4	4	3	4	4
96	4	4	4	4	4
97	3	4	4	3	3
98	4	3	4	4	3
99	4	3	3	3	3
100	3	3	3	4	3
101	4	4	4	4	4
102	4	4	4	4	4
103	4	4	4	4	4
104	4	4	4	4	4
105	3	3	3	3	3
106	4	4	4	4	4
107	4	4	4	4	4
108	4	4	4	4	4
109	4	4	4	4	4

NOMER RESPONDEN	POIN PENILAIAN				
	1	2	3	4	5
110	4	4	4	4	4
111	4	4	4	4	4
112	4	4	4	4	4
113	4	4	4	4	4
114	4	4	4	4	4
115	4	4	4	4	4
116	4	4	4	4	4
117	4	4	4	4	4
118	4	4	4	4	4
119	4	4	4	4	4
120	4	4	4	4	4
121	4	4	4	4	4
122	4	4	4	4	4
123	3	3	3	4	3
124	4	4	3	3	4
125	4	4	4	4	4
126	4	4	4	4	4
127	4	4	4	4	4
128	4	4	4	4	4
129	4	4	4	4	4
130	4	4	4	4	4
131	4	4	4	4	4
132	4	4	4	4	4
133	4	4	3	4	4
134	3	3	3	3	3
135	3	3	3	4	4
136	4	4	4	4	4
137	3	4	4	4	3

NOMER RESPONDEN	POIN PENILAIAN				
	1	2	3	4	5
138	4	4	4	4	4
139	4	4	4	4	4
140	4	3	3	4	3
141	4	3	4	3	3
142	3	3	3	3	3
143	3	3	3	3	3
144	4	4	4	4	4
145	4	4	4	4	4
146	3	4	3	4	4
147	4	4	4	4	4
148	4	4	4	4	4
149	4	4	4	4	4
150	4	4	4	3	4
151	3	3	3	3	3
152	3	3	3	3	3
153	3	3	3	3	3
154	3	4	4	4	4
155	4	4	4	4	4
156	4	4	4	4	4
157	4	4	4	4	4
158	4	4	4	4	4
159	4	4	4	4	4
160	4	4	4	4	4
161	4	4	4	4	4
162	4	4	4	4	4
163	4	4	4	4	4
164	3	3	3	3	3
165	3	3	3	3	3

NOMER RESPONDEN	POIN PENILAIAN				
	1	2	3	4	5
166	3	3	3	3	3
167	3	3	3	3	3
168	3	3	3	3	3
169	4	4	4	4	4
170	3	3	3	3	3
171	4	4	4	4	4
172	3	3	3	3	3
173	3	3	3	3	3
174	3	3	3	3	3
175	3	3	3	3	3
176	4	4	4	4	4
177	3	3	3	3	3
178	3	3	3	3	3
179	3	3	3	3	3
180	3	3	3	3	3
181	3	3	3	3	3
182	3	3	3	3	3
183	4	4	4	4	4
184	3	3	3	3	3
185	3	3	3	3	3
186	3	3	3	3	3
187	3	3	3	3	3
188	3	3	3	3	3
189	4	4	4	4	4
190	3	3	3	3	3
191	3	3	3	3	3
192	3	3	3	3	3
193	3	3	3	3	3

NOMER RESPONDEN	POIN PENILAIAN				
	1	2	3	4	5
194	3	3	3	3	3
195	3	3	3	3	3
196	4	4	4	4	4
197	3	3	3	3	3
198	3	3	3	3	3
199	3	3	3	3	3
200	3	3	3	3	3
201	3	3	3	3	3
202	3	3	3	3	3
203	4	4	4	4	4
204	3	3	3	4	3
205	4	4	4	4	4
206	4	4	4	4	4
207	3	4	4	4	4
208	4	4	4	4	4
209	4	4	4	4	4
210	4	4	4	4	4
211	3	3	3	3	3
212	3	3	3	3	3
213	4	4	4	4	4
214	3	3	3	3	3
215	3	3	3	3	3
216	4	4	4	4	4
217	4	4	4	4	4
218	3	3	3	3	3
219	4	4	4	4	4
220	4	4	4	4	4
221	4	4	4	4	4

NOMER RESPONDEN	POIN PENILAIAN				
	1	2	3	4	5
222	4	4	4	4	4
223	4	4	4	4	4
224	4	4	4	4	4
225	4	4	4	4	4
226	4	4	4	4	4
227	3	3	3	3	3
228	4	4	4	4	4
229	3	4	4	4	3
230	3	3	3	3	3
231	4	4	4	4	4
232	4	4	4	4	4
233	4	4	4	4	4
234	4	4	4	4	4
235	4	4	4	4	4
236	4	4	4	4	4
237	4	4	4	4	4
238	4	4	4	4	4
239	4	4	4	4	4
240.	3	3	4	4	4
241.	4	4	4	4	4
242.	4	4	4	4	4
243.	4	4	4	4	4
244.	4	4	4	4	4
245.	4	4	4	4	4
246	4	4	4	4	4
247	4	4	4	4	4
248	4	4	4	4	4
249	3	3	3	3	3

NOMER RESPONDEN	POIN PENILAIAN				
	1	2	3	4	5
250	4	4	4	4	4
251	3	3	3	3	3
252	4	3	3	4	4
253	4	4	3	3	3
254	3	3	3	3	3
255	3	3	3	3	3
256	4	4	4	4	4
257	3	3	3	3	3
258	3	3	4	4	3
259	3	4	4	4	4
260	3	4	3	4	2
261	4	4	4	4	4
262	4	3	3	3	3
263	4	4	4	4	4
264	4	4	4	4	4
265	4	4	4	4	4
266	3	3	3	4	4
267	3	3	4	4	4
268	4	4	4	4	4
269	4	4	4	4	4
270	4	4	4	4	4
271	4	4	4	4	4
272	3	4	3	4	4
273	3	3	3	3	3
274	3	3	4	4	4
275	4	4	4	4	4
276	4	4	4	4	4
277	4	4	4	4	4

NOMER RESPONDEN	POIN PENILAIAN				
	1	2	3	4	5
278	4	4	4	4	4
279	4	4	4	4	4
280	3	3	3	3	3
281	3	3	3	3	3
282	4	4	4	4	4
283	4	4	4	4	4
284	4	4	4	4	4
285	4	4	4	4	4
286	4	4	4	4	4
287	4	4	4	4	4
288	4	4	4	4	4
289	4	4	4	4	4
290	4	4	4	4	4
291	4	4	4	4	4
292	4	4	4	4	4
293	4	4	3	4	4
294	4	4	4	4	4
295	3	3	3	3	3
296	4	4	4	4	4
297	3	3	3	3	3
298	4	4	4	4	4
299	4	4	4	4	4
300	3	4	3	3	4
301	3	3	4	4	3
302	3	3	3	4	4
303	3	3	3	3	3
304	3	3	3	3	3
305	4	4	4	4	4

NOMER RESPONDEN	POIN PENILAIAN				
	1	2	3	4	5
306	4	4	4	4	4
307	4	4	4	4	4
308	3	3	4	4	4
309	4	3	4	4	4
310	4	3	3	4	4
311	4	4	4	4	4
312	3	3	3	3	3
313	3	3	3	3	3
314	3	3	3	3	3
315	4	4	3	4	3
316	3	3	3	3	3
317	4	4	4	4	4
318	4	4	4	4	4
319	4	4	4	4	4
320	3	3	3	3	3
321	3	3	3	3	4
322	3	3	3	3	3
323	4	4	4	4	4
324	4	4	4	4	4
325	4	4	4	4	4
326	4	4	4	4	4
327	4	4	4	4	4
328	4	4	4	4	4
329	4	4	4	4	4
330	4	4	4	4	4
331	4	4	4	4	4
332	4	4	4	4	4
333	4	4	4	4	4

NOMER RESPONDEN	POIN PENILAIAN				
	1	2	3	4	5
334	4	4	4	4	4
335	3	4	4	4	4
336	3	3	3	3	4
337	4	4	4	4	4
338	4	4	4	4	4
339	4	3	4	4	3
340	4	4	4	4	4
341	4	4	4	4	4
342	4	4	4	4	4
343	4	4	4	4	4
344	4	4	4	4	4
345	4	4	4	4	4
346	4	4	4	4	4
347	4	4	4	4	4
348	4	4	4	4	4
349	3	3	3	3	3
350	3	3	3	3	3
351	3	3	3	3	3
352	4	4	4	4	4
353	4	4	4	4	4
354	3	3	3	3	3
355	4	4	4	4	4
356	4	4	4	4	4
357	4	4	4	4	4
358	4	4	4	4	4
359	4	4	4	4	4
360	4	4	4	4	4
361	3	3	3	3	3

NOMER RESPONDEN	POIN PENILAIAN				
	1	2	3	4	5
362	3	3	3	3	3
363	3	3	3	3	3
364	3	3	3	3	3
365	3	3	3	3	3
366	3	3	3	3	3
367	3	3	3	3	3
368	3	3	3	3	3
369	3	3	3	3	3
370	3	3	3	3	3
371	3	3	3	3	3
372	3	3	3	3	3
373	4	4	4	4	4
374	3	3	3	3	3
375	3	3	3	3	4
376	3	2	2	2	3
377	4	4	4	4	4
378	4	4	4	4	4
379	4	4	4	4	4
380	4	4	4	4	4
381	3	3	3	3	3
382	4	4	4	4	4
383	4	4	4	4	4
384	4	4	4	4	4
385	4	4	4	4	4
386	3	3	3	3	3
387	4	4	4	4	4
388	4	4	4	4	4
389	4	4	4	4	4

NOMER RESPONDEN	POIN PENILAIAN				
	1	2	3	4	5
390	4	4	4	4	4
391	4	4	4	4	4
392	4	4	4	4	4
393	4	4	4	4	4
394	4	4	3	3	3
395	3	4	4	4	4
396	4	4	4	4	4
397	4	4	4	4	4
398	4	4	4	4	4
399	4	4	4	4	4
400	4	4	4	4	4
401	4	4	4	4	4
402	4	4	4	4	4
403	4	4	4	4	4
RATA-RATA	3,66	3,66	3,63	3,69	3,64
RATA-RATA	3,66				

4.5 SISUKMA SPKP

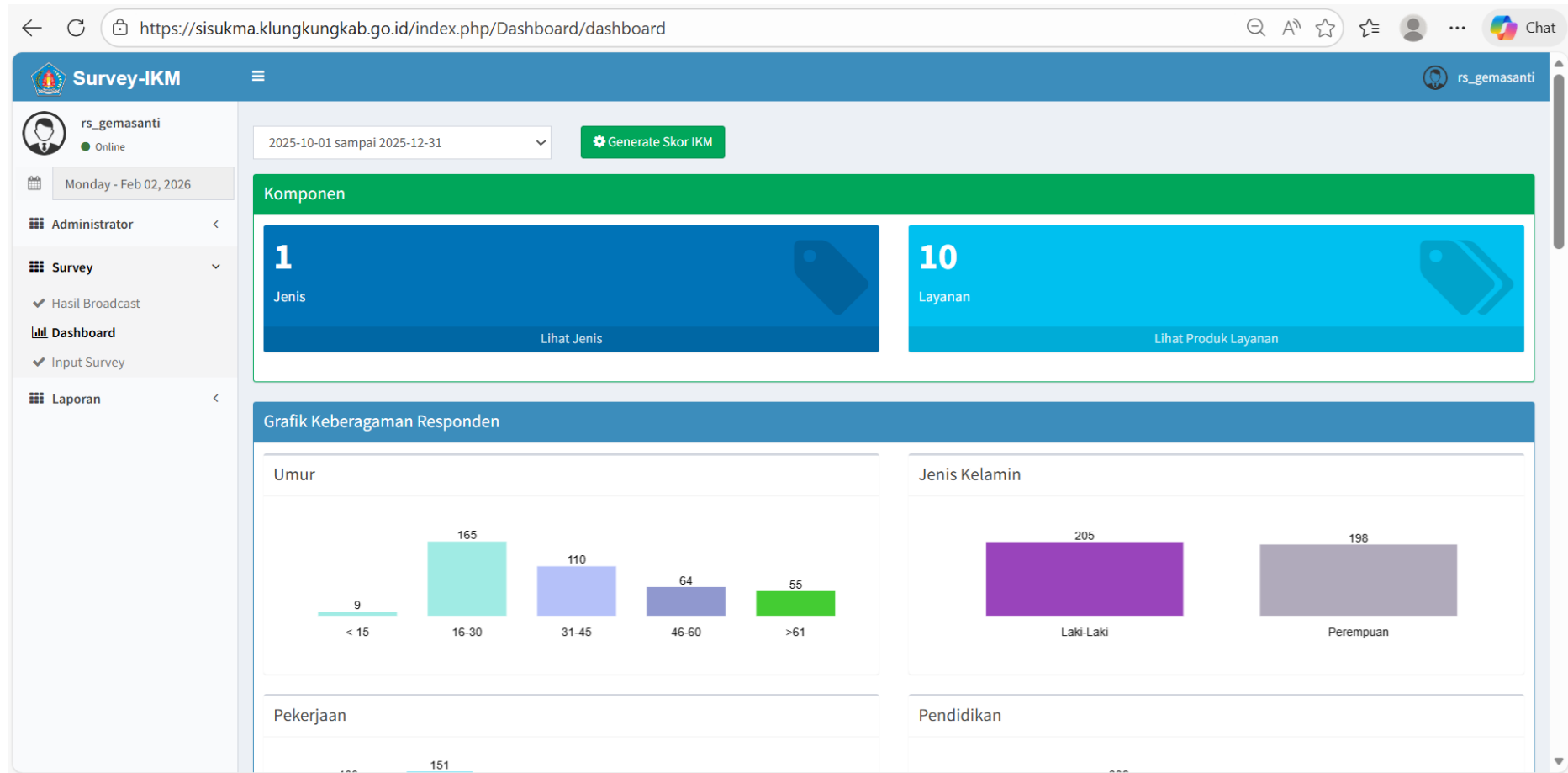

Pekerjaan

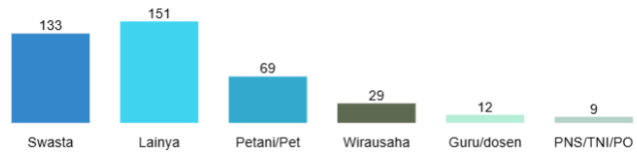

Pendidikan

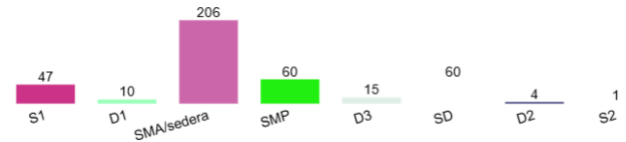

Grafik IKM

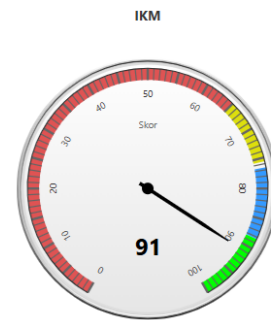

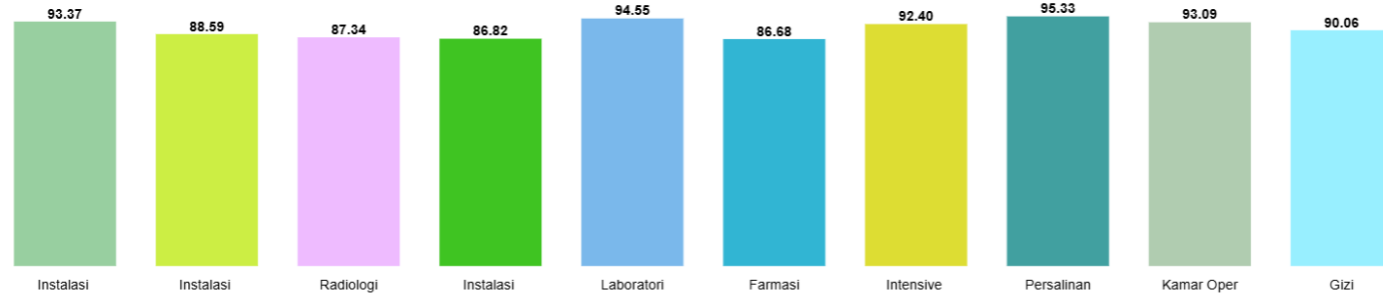

Skor Unsur

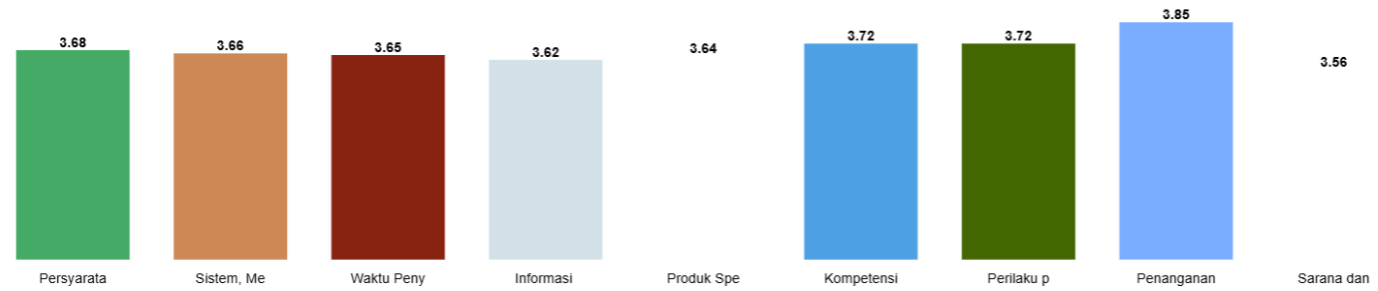

Survey Berlangsung

Search:

NO	Jenis / Produk Layanan	Jumlah Responden	Responden Sudah Mengisi
1	Jasa / Instalasi Gawat Darurat	21	21
2	Jasa / Radiologi	54	54
3	Jasa / Instalasi Rawat Jalan	126	126
4	Jasa / Intensive Care Unit (ICU), PICU	15	15
5	Jasa / Instalasi Rawat Inap	61	61
6	Jasa / Laboratorium	21	21
7	Jasa / Persalinan, Perinatologi, NICU	18	18
8	Jasa / Gizi	24	24
9	Jasa / Farmasi	23	23
10	Jasa / Kamar Operasi (Ruang OK)	40	40
TOTAL		403	403

Showing 1 to 10 of 10 entries

Previous **1** Next

